

Türkiye'nin en çok tercih edilen "OTEL YÖNETİM SİSTEMİ"

 **elektra**
Otel Yönetim Sistemi

Kim

Talya Bilişim

Kim

● Kim

Ne

Ne zaman

Neden

Nerede

Nasıl

řirketinize en fazla yararı saęlayan,

size en etkili çözüümü sunan,

her zaman sizinle birlikte yürüyen

geliřmiř bir **otel yönetim yazılımıdır.**

Teknoloji hızla geliyor, her yeni gün ihtiyaçlar değişiyor. Hem kendinize hem de işinize yaptığınız yatırımlarda en iyisini ve en yenisini hedeflerken, bu hızlı değişime ayak uydurmanız gerekiyor.

Günümüzün bilgi çağında bu hızı yakalamanın en önemli yolu, şirketinize en fazla yararı sağlayacak, size en etkili çözümü sunacak bir yazılım seçmektir. Şirketinizin gelişen teknolojisine süreklilik ve güncellik sunabilen bir yazılımla gelişme hızını yakalayabilir, verimliliğinizi en üst noktaya getirebilirsiniz.

Şirketiniz ve Elektra, Daima Yan Yana!

Size bu hizmeti ve kolaylığı sağlayacak en gelişmiş yazılım her zaman sizinle birlikte yürüyen Elektra'dır.

Elektra Türkiye'nin en büyük otellerinin, otel zincirlerinin ve kamu kurumlarının da aralarında bulunduğu 1000'e yakın işletmenin tercihi olmuş bir yazılımdır.

Talya Bilişim tarafından üretilerek geliştirilen Elektra, bugün üniversitelerde ders olarak okutulan, uluslararası başarı sertifikaları alan ve tüm dünyada tanınan bir yazılım haline gelmektedir.

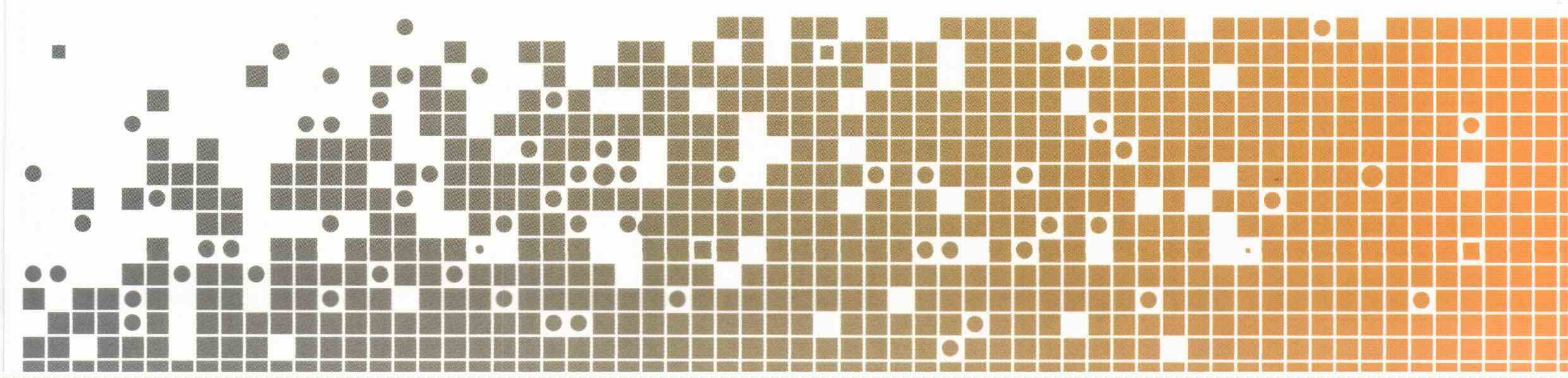

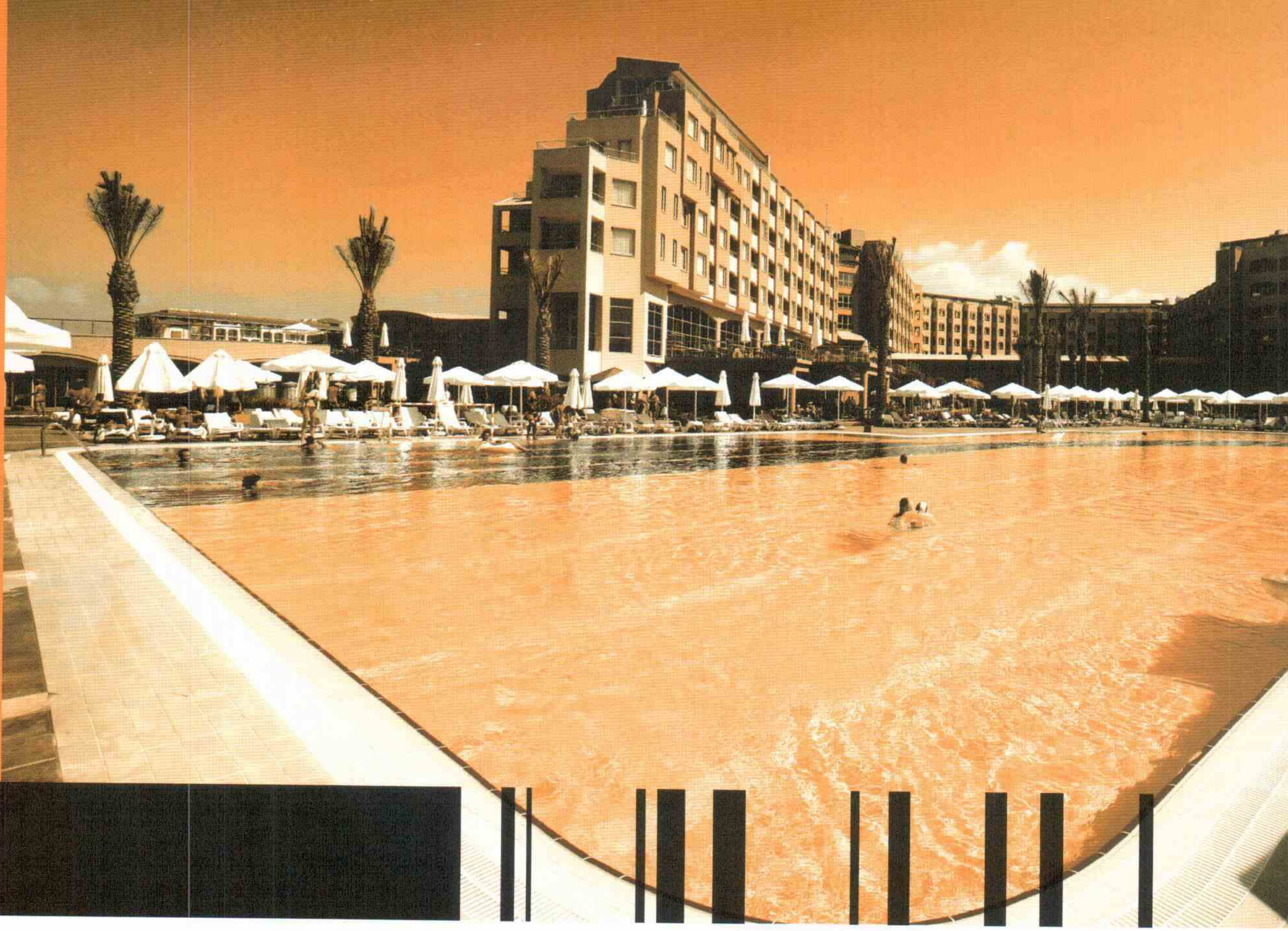

Elektra Otel Otomasyon Sistemi

Turizm konaklama ve eğlence sektörlerinin ihtiyaç duyduğu yazılım çözümlerini talebe yönelik olarak modüler veya entegre olarak sunabilen Elektra Otel Yönetim Sistemi; Ön Büro, Santral, POS, Stok ve Maliyet Analizi, Muhasebe, Personel Yönetim Sistemi olmak üzere 6 ana modül ve bunlara ek olarak smart kart otomasyonu, merkezi rezervasyon sistemi, Wellnes ve SPA Yönetimi gibi 13 yan modülden oluşmaktadır.

Ön Büro Modülü: Rezervasyon, Check In, Check Out, Folyo, Fatura, Kasa, Housekeeping, Acente, Misafir, Cari Hesaplar, Doluluk ve Karlılık Analizleri, Gece Raporu, Yedekleme, Room Rack, Emniyet Kimlik Bildirimi bölümlerini kapsar.

Santral, Santral VOIP: Görüşmelerin ücretlendirilmesi ve folyolara aktarılması, ofis ve idari görüşmelerin takibi, geriye dönük rapor ve analizleri kapsar.

Stok ve Maliyet Analizi: Stok ve Ürün Takibi, Reçetelendirme, Depo Takibi, Üretim, Sayım, Satınalma, Maliyet Analizleri ile Satıcı ve Personel Cari İşlemlerini takip eder.

Satış Noktası Sistemi (POS): Satış Noktası Programı, X, Z, ve Kasiyer Raporu, Satış, Personel, Zayi Analizi, Kredili Hesap Takibi, Sipariş, Adisyon, POS Klavye, El Terminali ve Dokunmatik Ekranla çalışmaya imkan sağlar.

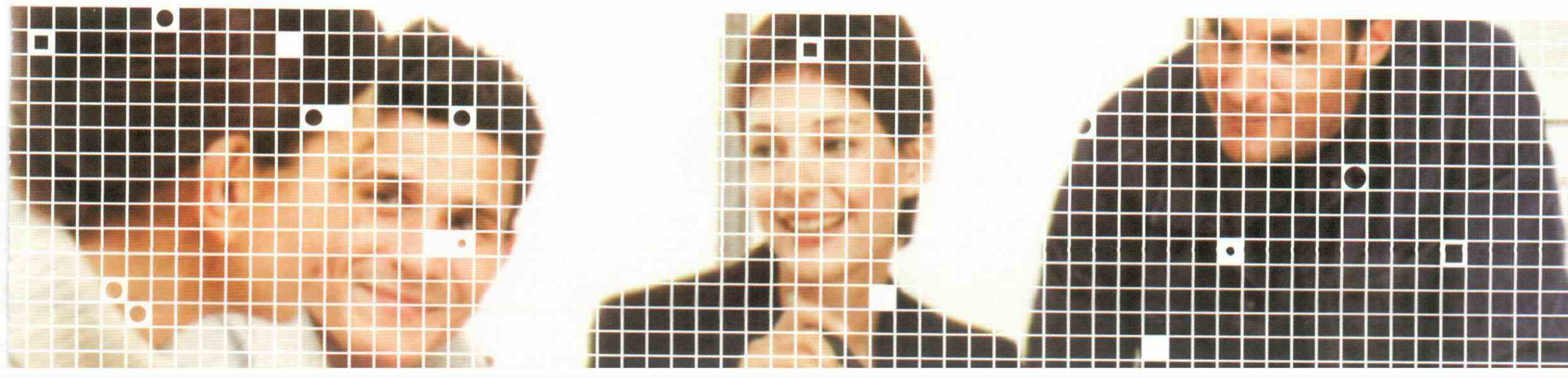

Kim

Muhasebe: Dövizli ve Miktarlı Hesap Takibi, Resmi Defterler, Mali Tablolar, Çek Senet Takibi, Yaşlandırma bölümlerini kapsar. Stok ve Önbüro ile entegre çalışabilir

Personel: Çok firmalı çalışabilme, Sicil, Puantaj, Bordro, Resmi Bildirgeler, Vizite Kağıtları ve İzinler bölümlerinden oluşur.

Wellness ve SPA Yönetimi: Sağlık ve spor merkezindeki kişi, salon ve ekipmanların rezervasyon ve satışını takip eder.

Kredi Kartıyla Online İnternet Rezervasyonu: Müşterilerin internet üzerinden online rezervasyon yapmasına olanak veren sistemdir. Kredi Kartı Otorizasyonu, Para Blokajı ve Taksitlendirme gibi kolay ve güvenli pazarlama sağlayan fonksiyonel bir yazılımdır.



Kartlı Kapı Entegrasyonu: Kartlı kapı giriş sistemi kullanan otellerde misafirlerin oda kapı kartlarının ön büro verilerine göre otomatik tanımlanmasını sağlar. İstendiği takdirde kapı kartlarının satış noktalarında kredi kartı olarak kullanımına olanak verir.

Turnike ve Elektronik Kapı Entegrasyonu: Spor merkezleri, SPA, hamam, otopark gibi turnike ve elektronik kapı kontrollü giriş çıkışların yapıldığı departmanlarda isteğe bağlı ücretlendirme ve geçiş kontrolü sağlar.

Pay TV Entegrasyonu: Otel odalarında müşterilerin kullanabileceği İzle – Öde sisteminin (Pay TV) ücretlendirmesinin otomatik yapılması ve müşteri folyolarına aktarımını sağlar.

Banket: Konferans, düğün vb. organizasyonlarda ilgili salonların rezervasyon kontrolü başta olmak üzere, organizasyonla ilgili tüm işlemlerin (ürün seçimi, kiralama süresi, görevli personel, müzik, sunulacak yemek veya kokteyl paketleri, ücretlendirme vb.) hızlı ve hatasız yapılmasını sağlar.

Interaktif Restoran Rezervasyonu: Genelde otellerin alakart restoranları için kullanılan bu sistem; otel müşterilerinin dokunmatik kiosklar üzerinden istedikleri restoranlarda, istedikleri tarih ve saatlerde rezervasyon yapabilmesini sağlayan sistemdir.

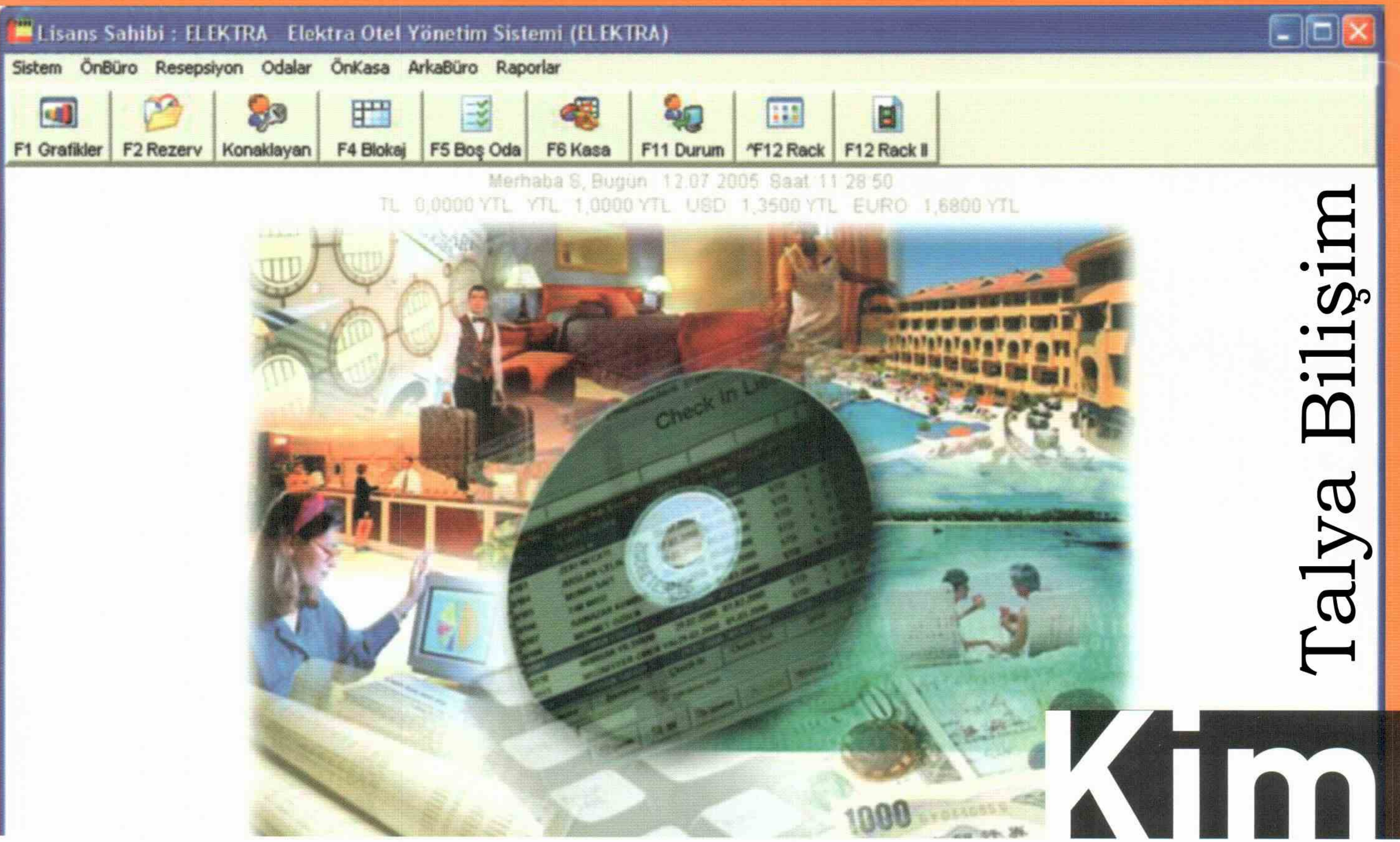

Talya Bilişim

Klüp ve Üyelik Sistemi: Klüp, dernek vb. işletmelerde üyelerin kimlik ve adres kurum bilgilerinin, aidat, bağış vb. ödemelerinin takibi ile üyelerin işletmeye giriş çıkışlarının kontrolünü sağlayan POS ve stok programlarıyla entegre çalışabilen komple bir otomasyon yazılımıdır.

Merkezi Rezervasyon Sistemi: Zincir otellerde rezervasyonların tek bir merkez üzerinden kontrolünü ve gerekli olduğu durumda kaydirmaların otomatik olarak yapılmasını sağlayan sistemdir.

Web Tabanlı Konsolide Raporlama: Günlük, haftalık, aylık istenilen tüm raporların internetten izlenebilmesini sağlar.

Acente Entegrasyonu: Otellerin bağlı buldukları (veya anlaşmalı oldukları) acentalar ile müşterilerin rezervasyon, konaklama, ücretlendirme vb. bilgilerinin alışverişini sağlayan sistemdir.

Müşteri İlişkileri Yönetimi: Müşterilere daha hızlı ve daha kaliteli hizmet vermeyi amaçlayan otellerin, müşteri şikayetlerinin ve isteklerinin takibini sağlayan; anket vb. yollarla müşterilerin tercihlerini belirleme imkanı sunan yönetim programıdır.

Teknik Servis ve Arıza Takibi: Otellerde teknik servis departmanının çalışmasını takip eden ve arıza ve teknik sorunlar ile ilgili yönetim ve çalışanların hızlı bilgilendirilmesi sağlayarak müşterilere daha iyi hizmet vermeyi kolaylaştıran fonksiyonel bir yazılımdır.

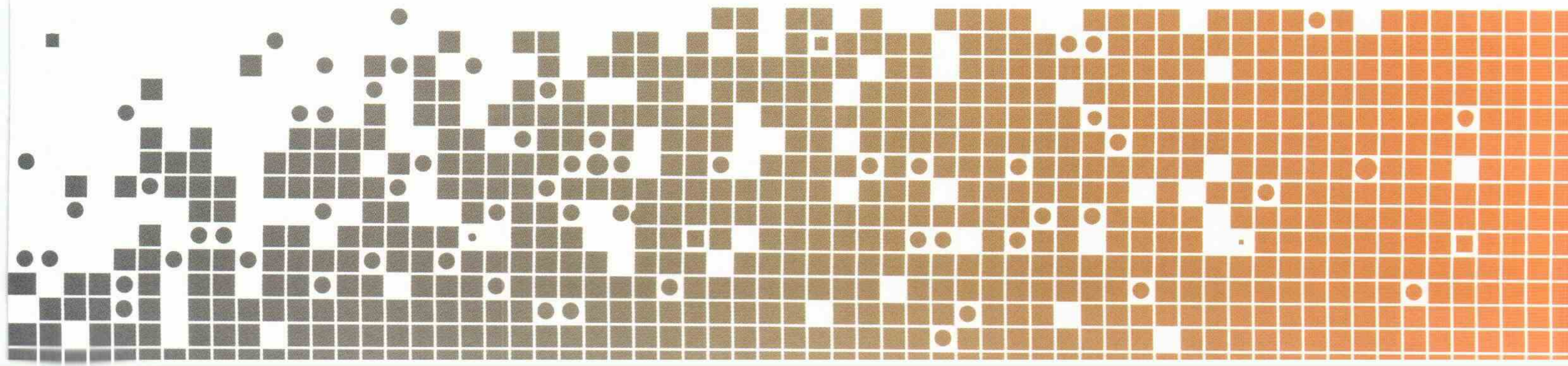

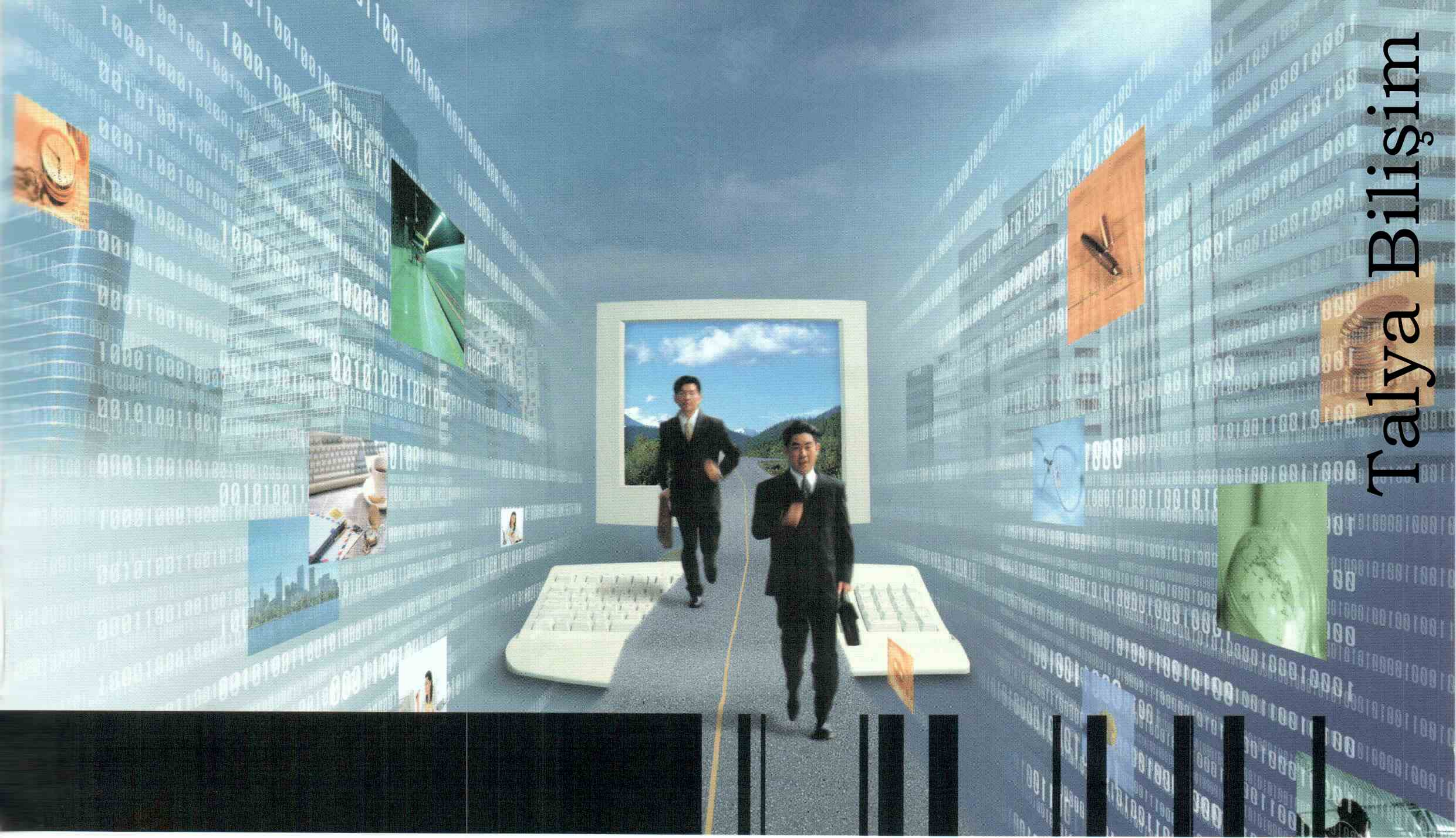

Elektra'dan İlkler ve Önemli Teknolojiler!

Otellerin ihtiyaç duyabileceği çözümlerin çoğu ilk kez ve tek olarak Elektra tarafından kullanıma sunulmuştur.

- Windows platformundaki ilk otel yazılımı (1996)
- Windows platformunda otele entegre ilk Stok, Muhasebe, POS yazılımları (1998)
- Otel ile entegre ilk chip kart uygulamasının geliştirilmesi (2000 La Route)
- İlk web tabanlı online otel sistemini geliştirilmesi (2000 Kombassan Grubu)
- İlk kablosuz Pocket POS uygulaması (2001 Pegasos Grubu)
- İlk web tabanlı konsolide raporlama sistemi (2004 Joy Grubu)

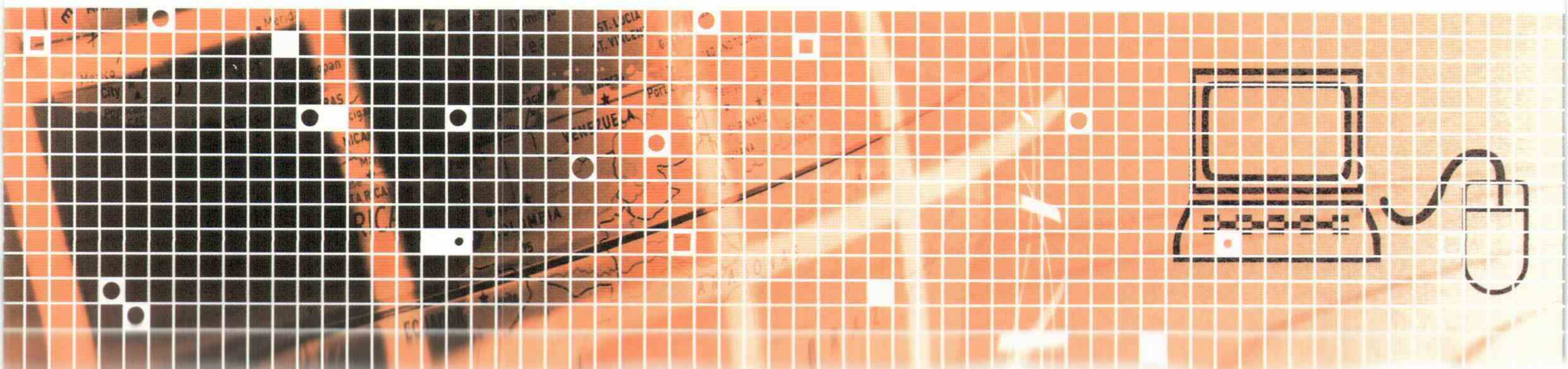

Kim

Ne

Ne zaman

Neden

Nerede

Nasıl

e

N

Bilgi ve birikimin ürünü...

Talya Bilişim

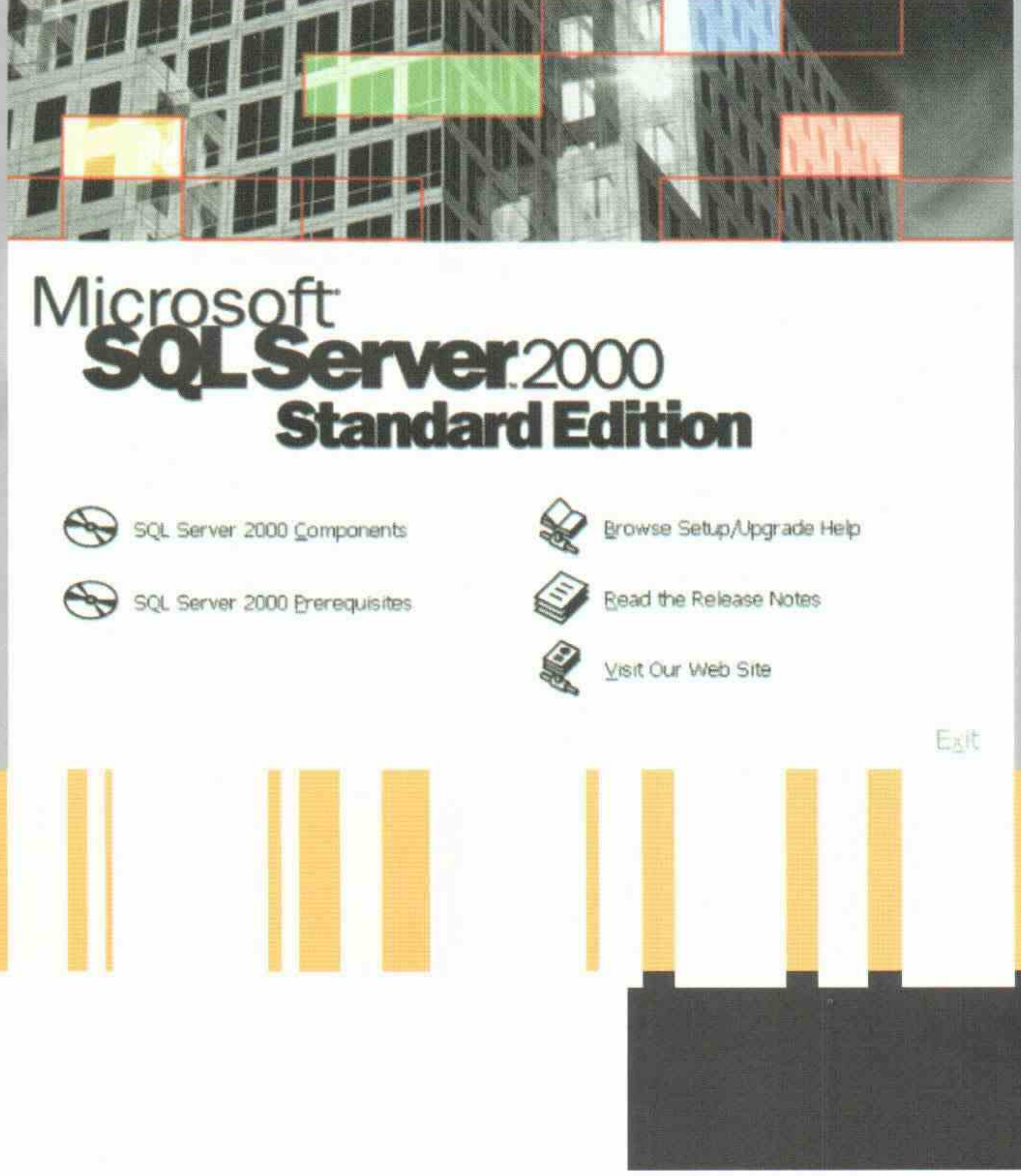

Veri Güvenliğinde Elektra

Elektra, veri yönetiminde MS SQL Server kullanır. Microsoft'un Türkiye'de sertifikalı yazılım geliştirme ortağı olan ve dünyanın büyük yazılımlarının tercih ettiği bu veri yapısını Türkiye'de otel yönetim sistemi alanında en uzun zamandan beri başarıyla kullanan otomasyon yazılımı Elektra'dır. (Microsoft Inc / Europe MS SQL Server Product Integration Partner Certificate)

MS SQL Server'a doğrudan bağlanır, Windows dışında hiçbir ara yazılım gerektirmez. Bu nedenle düşük konfigürasyonda bile çok hızlı çalışır.

Hiçbir şekilde veri kaybı veya bozulması olmaz.

Otomatik yedekleme sistemi ile verilerinizin aynı gün içerisinde bile birkaç kopya yedeğini tutar.

Senkronizasyon yöntemi sayesinde verilerinizi aynı anda dünyanın başka bir yerinde de güncel olarak tutabilir.

WEB uyumluluğu sayesinde verilerinize internet üzerinden rahatça erişebilirsiniz; bankanız veya acentenizle uyumlu bir şekilde çalışabilirsiniz.

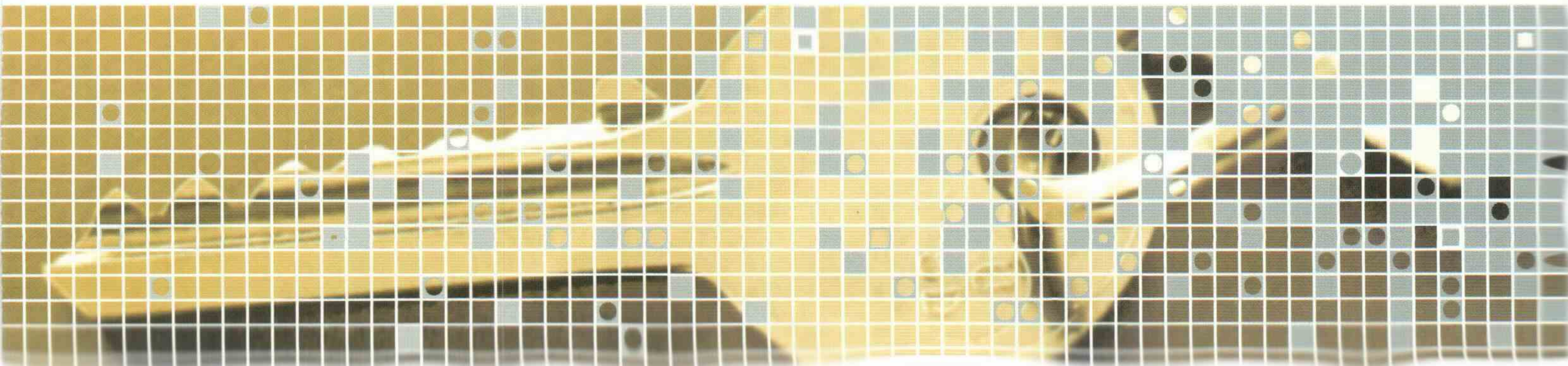

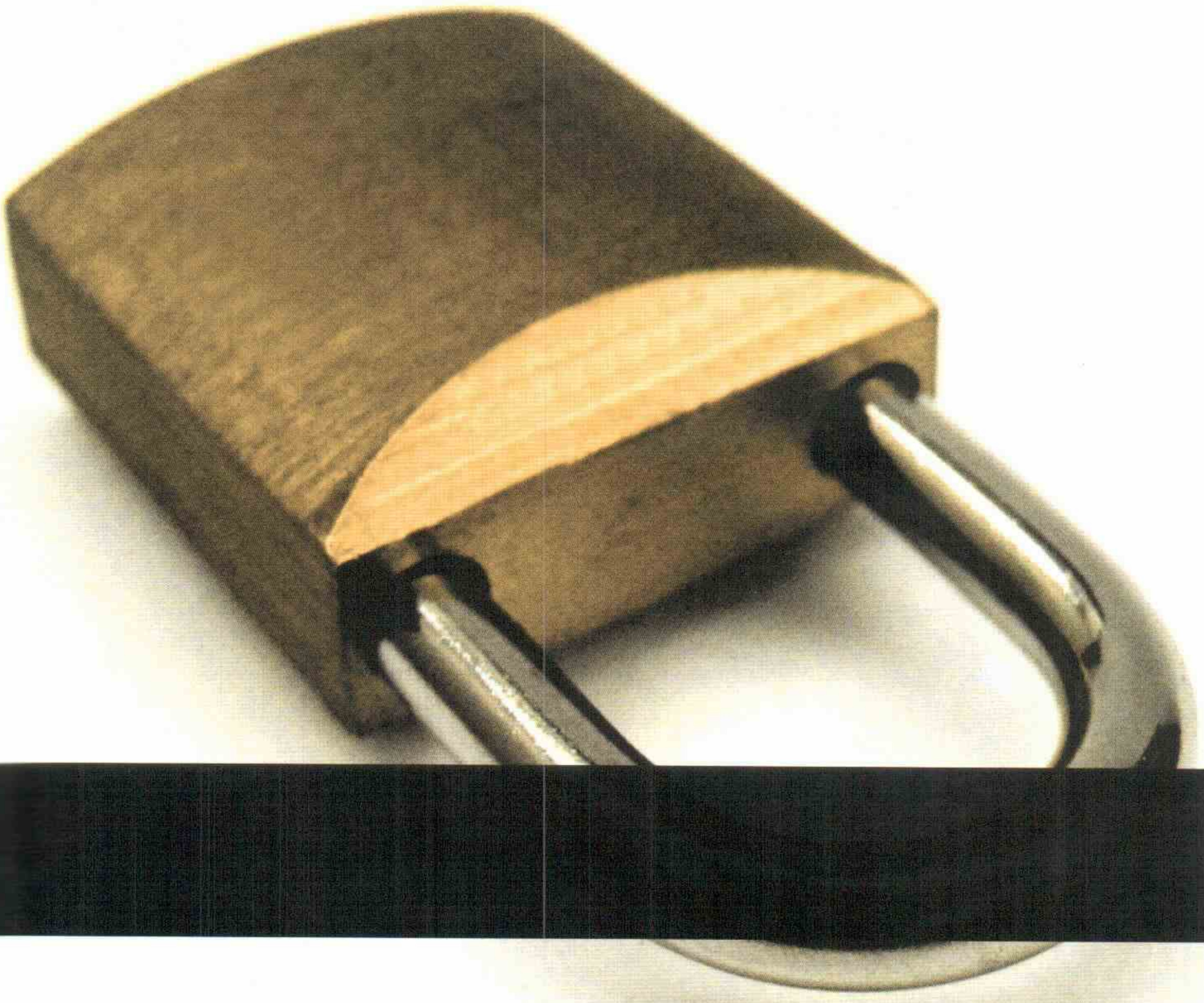

Kullanıcı Güvenliğinde Elektra

Elektra, kullanıcıların bilinçli ya da bilinçsiz olarak sisteme zarar vermelerini engelleyen ve verilerin güvenliğini sağlayan birkaç kademeli bir koruma sistemine sahiptir.

Yetkilendirme sistemi çok gelişmiştir. Öncelikle kullanıcılar tüm ekran ve işlemler için yetkilendirilirler. Böylelikle kullanıcıların sadece izin verilen bilgilere ve işlemlere ulaşması sağlanır.

Log sistemi detaylıdır

Kullanıcıların yaptıkları tüm işlemler geriye dönük olarak izlenebilir. Yapılan tüm değişiklikler, ekleme veya çıkarmalar kaydedilir.

Kolayca gözlemlenir

Sistem normal düzen içerisinde yapılmayan tüm işlemleri algılayarak ayrıca arşivler ve istendiğinde raporlar.

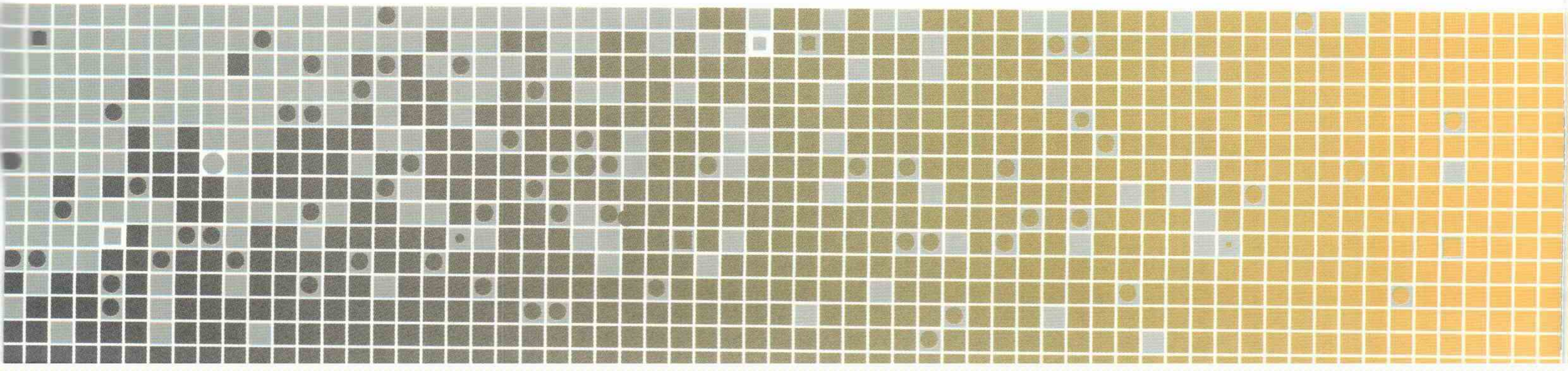

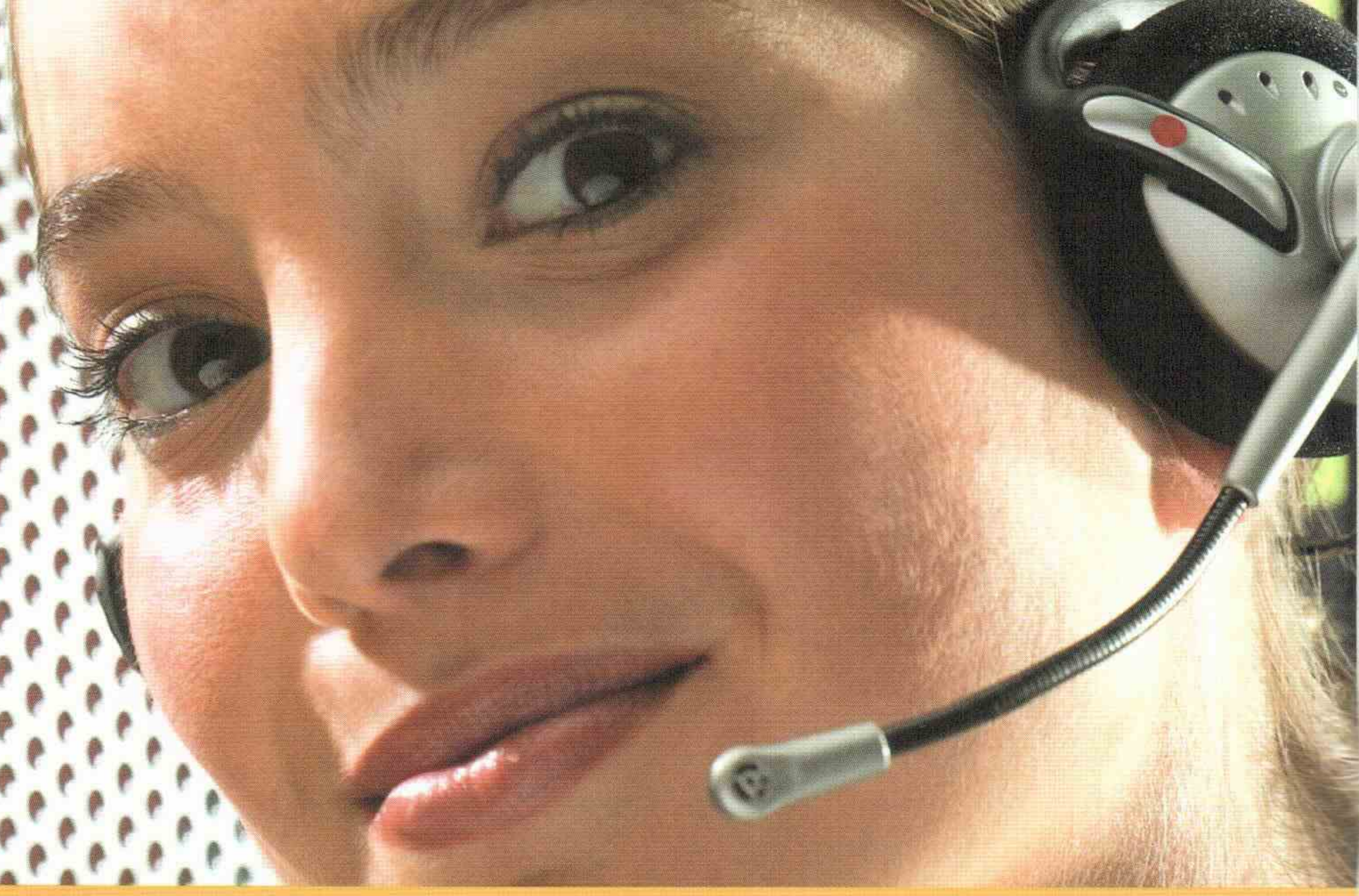

Elektra ile Servis Eğitim ve Destek

Elektra kurulumu, kullanımı çok kolay ve pratik bir sistemdir.

Bünyenizde teknik açıdan uzmanlar bulundurmak, onlara yüksek ücretler ödemek zorunda kalmazsınız.

Buna karşın Elektra, otel otomasyonu alanında Türkiye'nin en kapsamlı eğitim ve destek ağına sahiptir. Düşük bir bedelle hızlı ve ucuz destek alabilmeniz için Talya Bilişim, 7 gün 24 saat online kesintisiz hizmet sunmaktadır.

Ayrıca diğer yazılımlara göre, programın yıllık bakım maliyetleri de düşüktür.

Merkezi Antalya'da bulunan Talya Bilişim'in Ankara ve İzmir'de şubeleri, İstanbul'da satış ofisi ve Türkiye çapında 41 bayisi bulunmaktadır. Ayrıca Amerikan Arion Software Co. ile teknolojik ve ekonomik iş birliği içindedir.

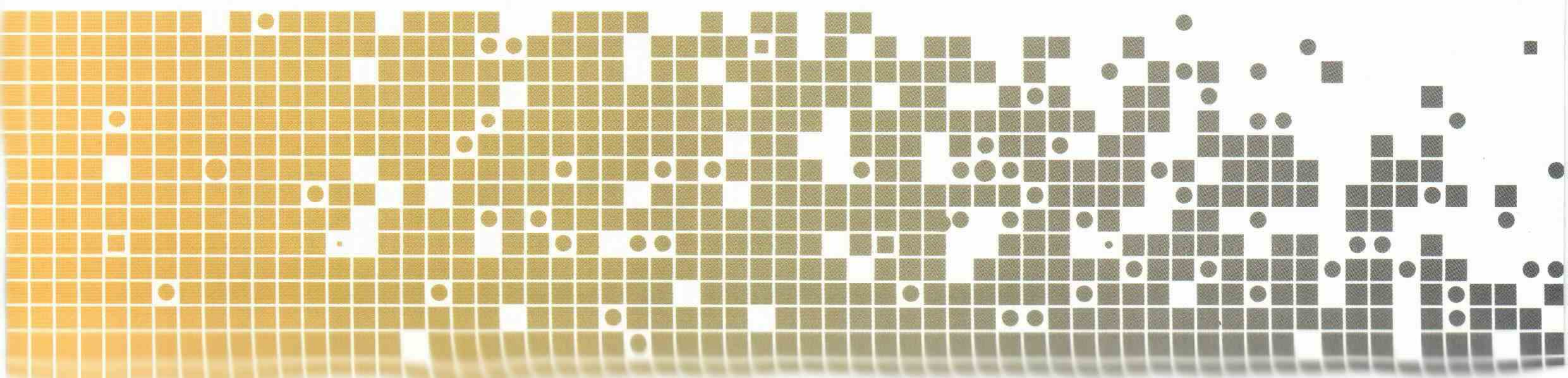

Kim

Ne

Ne zaman

Neden

Nerede

Nasıl

Tek Yazılıma İhtiyaç Duyduğunuzda...

Elektra işletmenize tek başına çözüm olarak yetebilecek bir yazılımdır.

Yazılım sektöründe "**Otel Otomasyonu**" denilince akla ön büro paketi gelmektedir. Bazı yazılımlar da kendini ön büro paketi ile "Otel Otomasyonu" olarak tanıtmaktadır.

Bizce otomasyon sadece rezervasyonları tutmak ve raporlamak değildir.

Elektra, otelinize ön büro paketi kadar kapsamlı 18 değişik modül sistemini entegre olarak sunar. Dolayısıyla ön bürodan muhasebeye, banket organizasyonundan interaktif restoran rezervasyonuna kadar tüm modüller, arada kopukluk olmadan tam otomasyonla çalışır. Bu sayede şirketinizin de verimliliği artar.

İnsan hatası, kontrolü, tekrar tekrar veri girişi ortadan kalkar. Her şey hızlı, sağlam ve kolay bir şekilde gerçekleşir.

Ne Zaman

Ne Zaman

Elektra Entegre Otomasyon Sistemi Sağlar

Elektra üstün teknolojisi ile kullanıcılarının taleplerine uygun çözümler yaratır. Hizmetleri bir arada sunarak, tüm alanlarda maksimum uyum ve entegrasyon sağlar.

Ön büro,
Santral, Santral VOIP,
Stok ve Maliyet Analizi,
POS, Tom, Smart POS, Kablosuz El POS, Dokunmatik POS,
Muhasebe,
Personel,
Wellness ve SPA Yönetimi,
Kredi Kartıyla Online İnternet Rezervasyonu,
Kartlı Kapı Entegrasyonu,
Turnike ve Elektronik Kapı Entegrasyonu,
Pay TV Entegrasyonu,
Banket,
İnteraktif Restoran Rezervasyonu,
Klüp ve Üyelik Sistemi,
Merkezi Rezervasyon Sistemi,
Web Tabanlı Konsolide Raporlama,
Acente Entegrasyonu,
Müşteri İlişkileri Yönetimi,
Teknik Servis ve Arıza Takibi,
Kredi Kartı Otorizasyon, Para Blokajı ve Taksitlendirme Modüllerinden birini veya birkaçını seçer, hem tesisinizde tüm birimlerin kontrol altında olduğunu bilir hem de tek firmayla çalışmanın rahatlığını yaşarsınız.

Neden

Neden

Çünkü turizm sektörünün ihtiyaçlarına
en bilimsel, en üstün,
en gelişmiş
teknolojileri sağlar.

Neden

Elektra Teknolojisi Üstündür

Elektra, ODTÜ Teknoloji Geliştirme Merkezi'nde bir mühendislik grubu ve turizm sektöründeki danışmanlarla 1995'te yazılmaya başlanmış ve halen aynı grup tarafından geliştirilen bir yazılımdır.

Bu nedenle Elektra sektörün ihtiyaçlarına en bilimsel, en üstün ve en gelişmiş teknolojileri sağlar.

Yazılım grubumuz en yeni teknolojileri çok iyi tanır, devamlı araştırır, geliştirir ve uygular.

Başarılı bir mühendis grubunun yaklaşık 10 yıllık emeğinin sonucu olan Elektra teknolojisi bu nedenle eşsizdir ve üstündür.

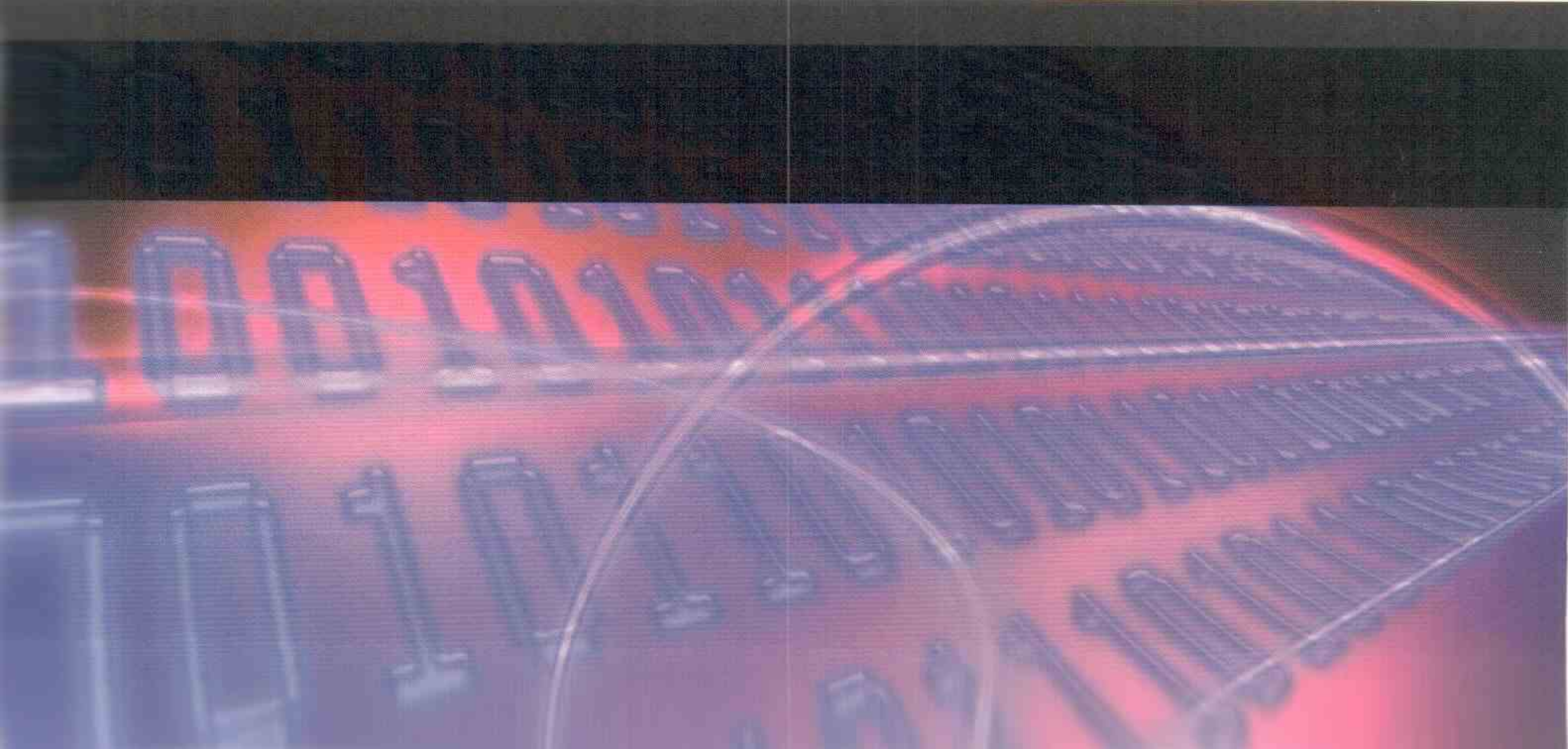

Elektra İle Sınırsız Raporlama

Elektra SQL Raporlama tekniğinin zirvesinde bir yazılım olarak sınırsız raporlama olanakları sunar.

Raporlar çok fonksiyonel ve farklı formatlarda kağıda, Excele, WEB'e, XML veya Text olarak dosyaya ve grafiğe alınabilir.

Raporlardaki parametrik yapı ve kolay kullanıcı ara yüzü sayesinde bir ekrandan yüzlerce değişik grafiğe ve analize ulaşılabilir.

Binlerce rapora ek olarak Elektra bünyesinde kendi geliştirdiği raporlama programı sayesinde istediğiniz bir raporu hazırlayıp programa ekleyebilme olanağı da sunar.

Elektra, SQL Server Raporlama tekniğiyle raporlamada sıfır hatayı garanti eder.

18.07.2005
16:22:46

22.06.2004 Tarihli Günlük Yönetim Raporu

CLUB

Günlük Doluluk Analizi

| | Toplam | % | Sold | % | Free | % | F.C. | Cmp | HU | Oda | AYLIK | % | YILLIK | % |
|------|--------|------|------|------|------|------|------|-----|----|------|-------|------|--------|------|
| Oda | 63 | 82.9 | 56 | 73.7 | 7 | 9.21 | 1 | 5 | 1 | Sold | 1.193 | 71.4 | 2.178 | 18.5 |
| Kişi | 136 | 45.3 | 119 | 39.7 | 17 | 5.66 | 4 | 12 | 1 | FC | 3 | 0.2 | 3 | 0.0 |
| Üçk | 9 | 3.0 | 7 | 2.3 | 2 | 0.67 | 1 | 1 | 0 | Comj | 79 | 4.7 | 196 | 1.5 |
| Fçk | 33 | 11.0 | 33 | 11.0 | 0 | 0.00 | 0 | 0 | 0 | HU\$ | 12 | 0.7 | 12 | 0.1 |
| | | | | | | | | | | Top | 1.287 | 77.0 | 2.389 | 18.1 |

Günlük Kişi Dağılımı

| | Toplam | Oran % | AYLIK | YILLIK |
|-----------|--------|--------|-------|--------|
| Tek | 2 | 2.63 | 43 | 96 |
| Çift | 51 | 67.11 | 1.046 | 1.743 |
| 3 Kişi + | 10 | 13.16 | 198 | 550 |
| Top. Oda | 63 | 82.89 | 1.287 | 2.389 |
| Top. Kişi | 136 | 45.33 | 2.766 | 5.393 |
| Ort. Kişi | 2.16 | | 2.15 | 2.26 |

Günlük Oda Dağılımı

| | Toplam | Oran % | AYLIK | YILLIK |
|---------|--------|--------|-------|--------|
| Dolu | 65 | 85.53 | 1.289 | 2.391 |
| Hazır | 12 | 15.79 | 282 | 1.783 |
| Arızalı | 0 | 0.00 | 69 | 278 |
| Kirli | 0 | 0.00 | 33 | 127 |
| Kapalı | 0 | 0.00 | 21 | 41 |
| D-Up | -2 | -2.64 | -2 | -2 |
| D-Use | 0 | 0.00 | 0 | 0 |

Günlük Hareketlilik

| | Oda | Oran % | Kişi | Oran % |
|------------|-----|--------|------|--------|
| Girişler | 0 | 0.00 | 0 | 0.00 |
| Ayrılışlar | 2 | 2.63 | 4 | 1.33 |
| İptaller | 0 | 0.00 | 0 | 0.00 |
| Gelen Rez. | 0 | 0.00 | 0 | 0.00 |
| No Show | 0 | 0.00 | 0 | 0.00 |

Gelir ve Tahsilatlar

| | |
|-------------------|--------|
| + Günlük Gelir | 51 |
| - Günlük Tahsilat | -2.264 |
| + Günlük Devir | -2.213 |
| + Dünden Devir | 35.165 |
| - Yarına Devir | 32.952 |

Günlük Toplam ve Ortalama Gelirler (Brüt)

| | Günlük Toplam | Oda Başı | Kişi Başı | Aylık Toplam | Yıllık Toplam |
|----------|---------------|----------|-----------|--------------|---------------|
| Gelirler | 51 | 1 | 0 | 102.244 | 185.146 |
| Oda | 0 | 0 | 0 | 93.956 | 165.390 |

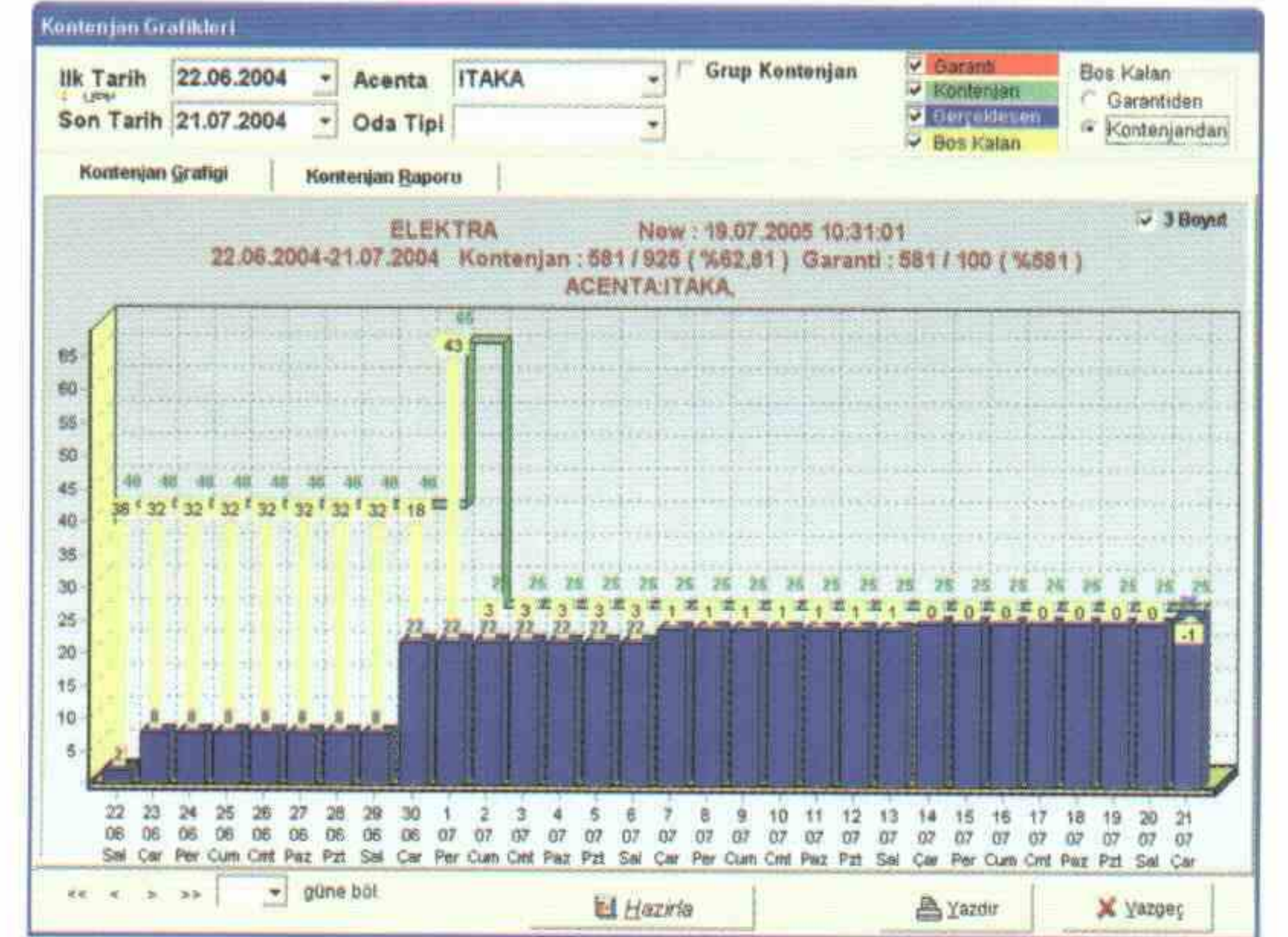
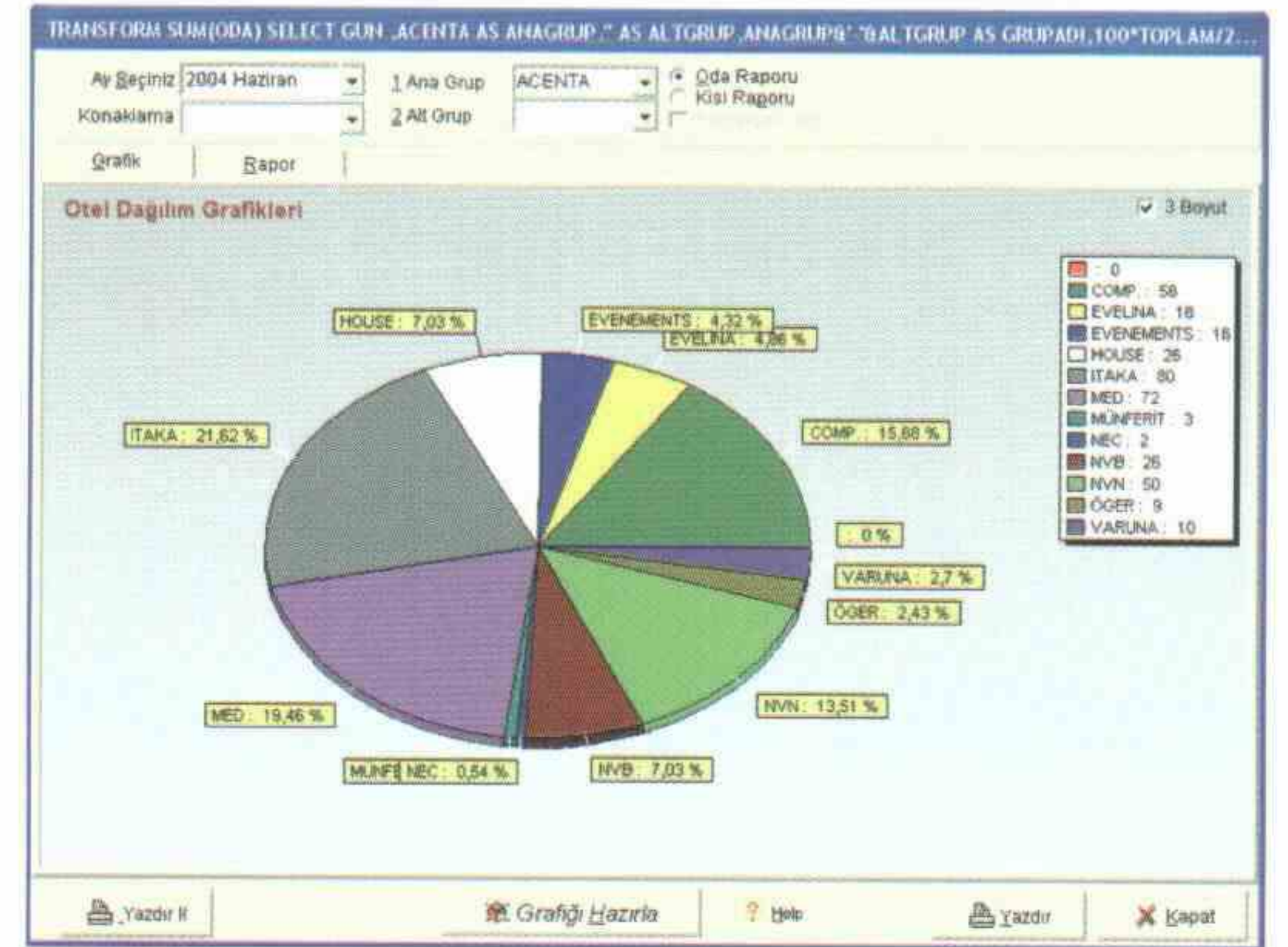

Microsoft Excel - Sayfa1

| KNO | KTARİHİ | ACENTA | GRUP | REZNO | VNO | MADI1 | MADI2 | MUYRUK1 | MUYRUK2 |
|-------|------------|-----------|------|-------|-----------------|-------------------------|--------------------------|---------|---------|
| 1.100 | 05.06.2004 | MED | | 482 | 782004-06430449 | CAMPBELL M MR | GOLDSMITH C SANDRA | ING | |
| 181 | 21.03.2004 | EVENMENTS | | 78 | 57451 | JANSEN MRS | WIERENSTJUN BOUT MRS | HOLL | HOLL |
| 1.246 | 18.06.2004 | ÖGER | | 542 | 853350 | KLEIN SIMONE MRS | KLEIN FALCO MR | D | D |
| 1.099 | 05.06.2004 | MED | | 481 | 672004-06110447 | ALLEN A MRS | | ING | |
| 1.088 | 03.06.2002 | MED | | 478 | 392004-06870222 | BRAY L MRS | BRAY PETER | ING | |
| 1.183 | 11.06.2004 | EVELINA | | 507 | 556-ETR | SUZDALEVA S MRS | SUZDALEV V MR | RUS | RUS |
| 445 | 01.04.2004 | MED | | 220 | 832004-03323038 | ROWSON J MR | NEWTON ADAM | ING | |
| 444 | 01.04.2004 | MED | | 219 | 692004-03243024 | ROWSON M MRS | ROWSON PHILIP | ING | |
| 1.258 | 17.06.2004 | MED | | 548 | 952004-06881725 | MACHIN P MS | CHEPMAN V RAGUEL | ING | |
| 515 | 18.04.2004 | NVB | | 258 | 51554194F | XHROUET ROGER MR | HIZET NICOLE MRS | BEL | |
| 1.209 | 15.06.2004 | VARUNA | | 518 | 21485 | ROEST O MR | ROEST DE VRIES MRS | HOLL | HOLL |
| 1.289 | 20.06.2004 | HOUSE | | 554 | | BELGIN & ALI DOVEN | | TC | |
| 1.182 | 11.06.2004 | HOUSE | | 506 | | BELGIN HN BABASI | | TC | |
| 403 | 29.03.2004 | COMP | | 201 | | MOHR AGNES | BERT MOHR | HOLL | |
| 401 | 29.03.2004 | COMP | | 200 | | BERT MR | | HOLL | |
| 51 | 14.03.2004 | NVN | | 17 | 40233672H | ELSDERGEN J MR | ELSDERGEN E MRS | HOLL | HOLL |
| 1.025 | 29.05.2004 | EVELINA | | 458 | 0007-SLVDRC | SAZONOV EVOGENY MR | CHEREPANOVA ANNA MRS | RUS | RUS |
| 139 | 20.03.2004 | MED | | 65 | 782004-02782818 | KNOX T MRS | | ING | |
| 1.027 | 29.05.2004 | COMP | | 459 | | SEDEN DOVEN ARKADASLARI | EMRAH - PINAR | TC | |
| 1.273 | 20.06.2004 | COMP | | 459 | | SEDEN DOVEN ARKADASLARI | EROL - CAN - EFE - KORAY | TC | |
| 1.274 | 20.06.2004 | MUNFERIT | | 556 | | MEHMET INCI | | TC | |
| 1.284 | 21.06.2004 | COMP | | 558 | | ELVIRA ITAKA REHBERI | | TC | |
| 876 | 11.05.2004 | NVN | | 377 | 53550064H | VERHOEVEN J MR | VERHOEVEN A MRS | HOLL | HOLL |
| 807 | 10.05.2004 | | | | | MARKET PEŞİN KARTI | | | |
| 816 | 11.05.2004 | | | | | AHMET AKDEMİR | | | |
| 817 | 11.05.2004 | | | | | ALI KALPAK | | | |
| 818 | 11.05.2004 | | | | | ALI YILDIRIM | | | |
| 820 | 11.05.2004 | | | | | RÜVEYDA SOLAK | | | |
| 822 | 11.05.2004 | | | | | FLİZ TURANTEPE | | | |

Raporlar

- Kullanıcı Tanımlı Raporlar
- FC-Forecast Raporları
- FO-Önbüro Raporları
- DL-Günlük Raporlar (InHouse Lists)
- HK-HouseKeeping Raporları
- DR-Günlük Gelir Raporları
- CS-Kasa Raporları
- IN-Fatura Raporları
- BO-ArkaBüro Raporları
- AG-Acenta Raporları
- G5-Misafir Raporları
- GR-Halkla İlişkiler
- AC-Hesap Raporları
- MR-Yönetim Raporları

F12 Rack II

- DR1-Main Current Özet Alt+M
- DR11-Main Current Detaylı
- DR2-Folyo Toplam Borç Bakiye Listesi
- DR3-Folyo Extra ve Acenta Bakiyeleri
- DR4-Ayrılanların Extra ve Acenta Bakiyeleri
- DR5-Safe Alan Odalar Listesi
- DR6-Günlük Departman İşlemleri
- DR7-İade-İndirim İşlemleri
- DR8-Otomatik Kredive Kaldırılanlar

Türkiye'nin büyük kamu kuruluşlarında,
Türkiye'de en çok otel sayısına sahip,
yatak kapasitesi en fazla olan zincirlerde...

Nerede

Kim

Ne

Ne zaman

Neden

Nerede

Nasıl

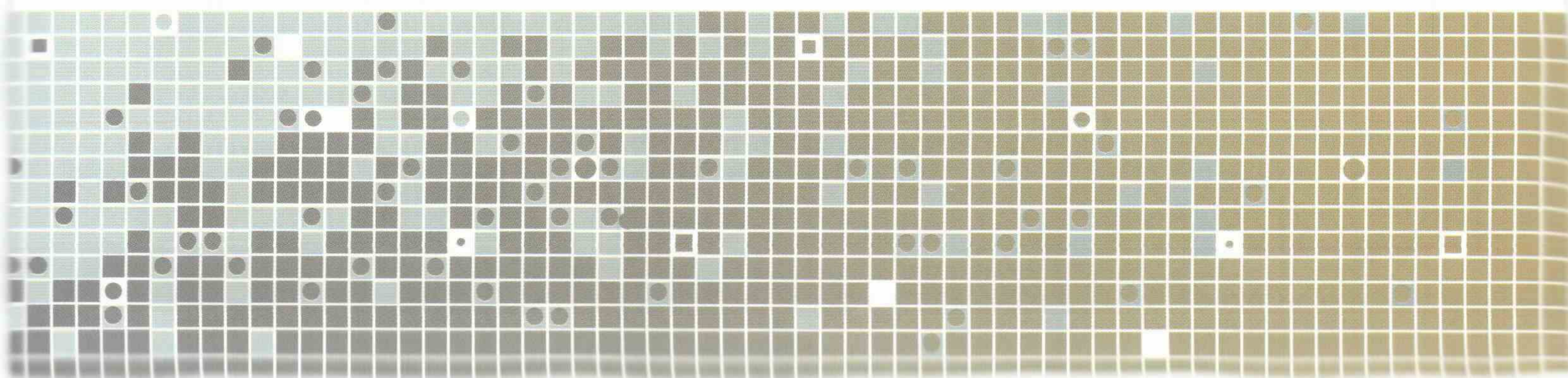

Nerede

Kurumsal Kimliğinize Kurumsal Bir İtibar Kazandırır!

Elektra'nın arkasında hem kurumsal hem de bilimsel olarak çalışan üniversite tabanlı bir teknoloji firması vardır. Türkiye'nin en iyi yazılım mühendislerini 10 yılı aşkın süredir bünyesinde bulundurmaktadır.

Elektra ile sadece bir kişiye veya yurt dışındaki bir firmaya yatırımlarınızı bağlamak zorunda kalmazsınız. Size sunduğu imkanları ve arkasındaki kurumsal yapısı sayesinde Elektra, hem kesintisiz hem de en uzun süreli garanti güvencesini veren yazılımdır.

Bu nedenle yurdumuzdaki büyük kamu kurumlarının çoğu özellikle Elektra ile çalışır:

TSK

Tüpraş

Tedaş

TCDD

Merkez Bankası bunlardan bazılarıdır.

Elektra'nın TSK Ordu Evleri için hazırladığı çalışmalar kapsamında Genelkurmay Başkanlığı'na, bağlı Ankara'da bulunan 5 orduevinin restoran ve muhasebe bölümleri Elektra restoran ve muhasebe otomasyonları ile yönetilmeye başlanmıştır. Oracle üstünde çalışan otomasyonda 159 kablosuz el terminali ile mobil kontrol sağlanmış, alınan siparişin otomatik olarak üretim ve maliyetlendirme sistemine girmesi, buradan resmi muhasebeye kadar iç yönetmeliğe göre tüm resmi defter ve tablolara otomatik işlenmesi kolaylıkla gerçekleşmiştir.

Genelkurmay Başkanlığı'na, orduevleri ve Talya arasında iletişim, destek ve görevlendirme işlemleri bir web sitesi aracılığı ile takip edilmektedir.

Report Menu

| TARİH | DOLU ODALAR | | | | | | | | | BOS ODALAR | | | | | | |
|------------|-------------|----|-----|----|----|-----|-----|----|-----|------------|------|-----|-----|------|------|--|
| | ARM | GK | ALD | KW | LB | MMR | MBC | PK | ARB | GKB | ALDB | KWB | LBB | MMRB | MBCB | |
| 05/03/2005 | 156 | 47 | 1 | 0 | 0 | 0 | 381 | 0 | 75 | 319 | 238 | 404 | 613 | 180 | -36 | |
| 06/03/2005 | 156 | 45 | 1 | 0 | 0 | 0 | 383 | 0 | 75 | 321 | 238 | 404 | 613 | 180 | -38 | |
| 07/03/2005 | 156 | 40 | 1 | 0 | 0 | 0 | 495 | 0 | 75 | 326 | 238 | 404 | 613 | 180 | -150 | |
| 08/03/2005 | 155 | 39 | 1 | 0 | 0 | 0 | 487 | 0 | 76 | 327 | 238 | 404 | 613 | 180 | -142 | |
| 09/03/2005 | 155 | 39 | 1 | 0 | 0 | 0 | 447 | 0 | 76 | 327 | 238 | 404 | 613 | 180 | -102 | |
| 10/03/2005 | 155 | 42 | 2 | 0 | 0 | 0 | 397 | 0 | 76 | 324 | 237 | 404 | 613 | 180 | -52 | |
| 11/03/2005 | 156 | 50 | 6 | 0 | 0 | 0 | 480 | 0 | 75 | 316 | 233 | 404 | 613 | 180 | -135 | |
| 12/03/2005 | 156 | 54 | 17 | 0 | 0 | 0 | 477 | 0 | 75 | 312 | 222 | 404 | 613 | 180 | -132 | |
| 13/03/2005 | 156 | 59 | 20 | 0 | 0 | 0 | 501 | 0 | 75 | 307 | 219 | 404 | 613 | 180 | -156 | |
| 14/03/2005 | 156 | 63 | 20 | 0 | 0 | 0 | | | | | | | | | | |
| 15/03/2005 | 156 | 69 | 20 | 41 | 0 | 0 | | | | | | | | | | |
| 16/03/2005 | 156 | 69 | 20 | 41 | 0 | 0 | | | | | | | | | | |
| 17/03/2005 | 156 | 72 | 21 | 43 | 0 | 0 | | | | | | | | | | |
| 18/03/2005 | 155 | 64 | 21 | 45 | 0 | 0 | | | | | | | | | | |
| 19/03/2005 | 155 | 69 | 29 | 45 | 0 | 0 | | | | | | | | | | |

| YILLIK ODA SATIŞ ANALIZI | | | | | | | |
|--------------------------|------|-------|------|-------|-------|---------|--------|
| OTELADI | OCAK | SUBAT | MART | NISAN | MAYIS | HAZIRAN | TEMMUZ |
| ARMA | 4734 | 4336 | 4801 | 4615 | 0 | 0 | 0 |
| GRANDKEMER | 242 | 190 | 168 | 45 | 0 | 0 | 0 |
| JOY ALDIN HOTEL | 24 | 17 | 82 | 57 | 2 | 1 | 0 |
| JOY KIRIS WORLD HOTEL | 0 | 0 | 172 | 34 | 1 | 0 | 0 |
| JOY LONG BEACH CLUB | 201 | 14 | 26 | 0 | 1 | 0 | 0 |
| MA BICHE | 2689 | 5311 | 7602 | 4211 | 3232 | 2355 | 2321 |

Developed by Elektra For JOY Group

Türkiye'nin En Büyük Otel Zincirlerinde Elektra, Avantajlar Sunar

Elektra'nın zincir oteller için önemli teknolojik avantajları vardır .

Merkezi Rezervasyon Sistemi ile aynı programdan dünyanın herhangi bir yerindeki otelinize ulaşım forecast alabilir, rezervasyon gönderebilir veya bir rezervasyonu dolu olan bir otelden diğerine aktarılabilirsiniz. Yine aynı şekilde arabanızda giderken web destekli cep telefonunuzdan tüm otellerinize ait gelirleri, doluluğu hem gerçekleşen hem de ileride gerçekleşecek haliyle görebilirsiniz.

Bu nedenle Türkiye'nin en seçkin ve büyük zincir otelleri Elektra'ya güvenmektedir.

Elektra'yı kullanan zincirlerin arasında Pegasos, Joy, Kayı, Viva, Detur, Dentur, Otium, Fame, Bera, Justiniano, AydınBey, Cetia, STG ve Scanway bulunmaktadır.

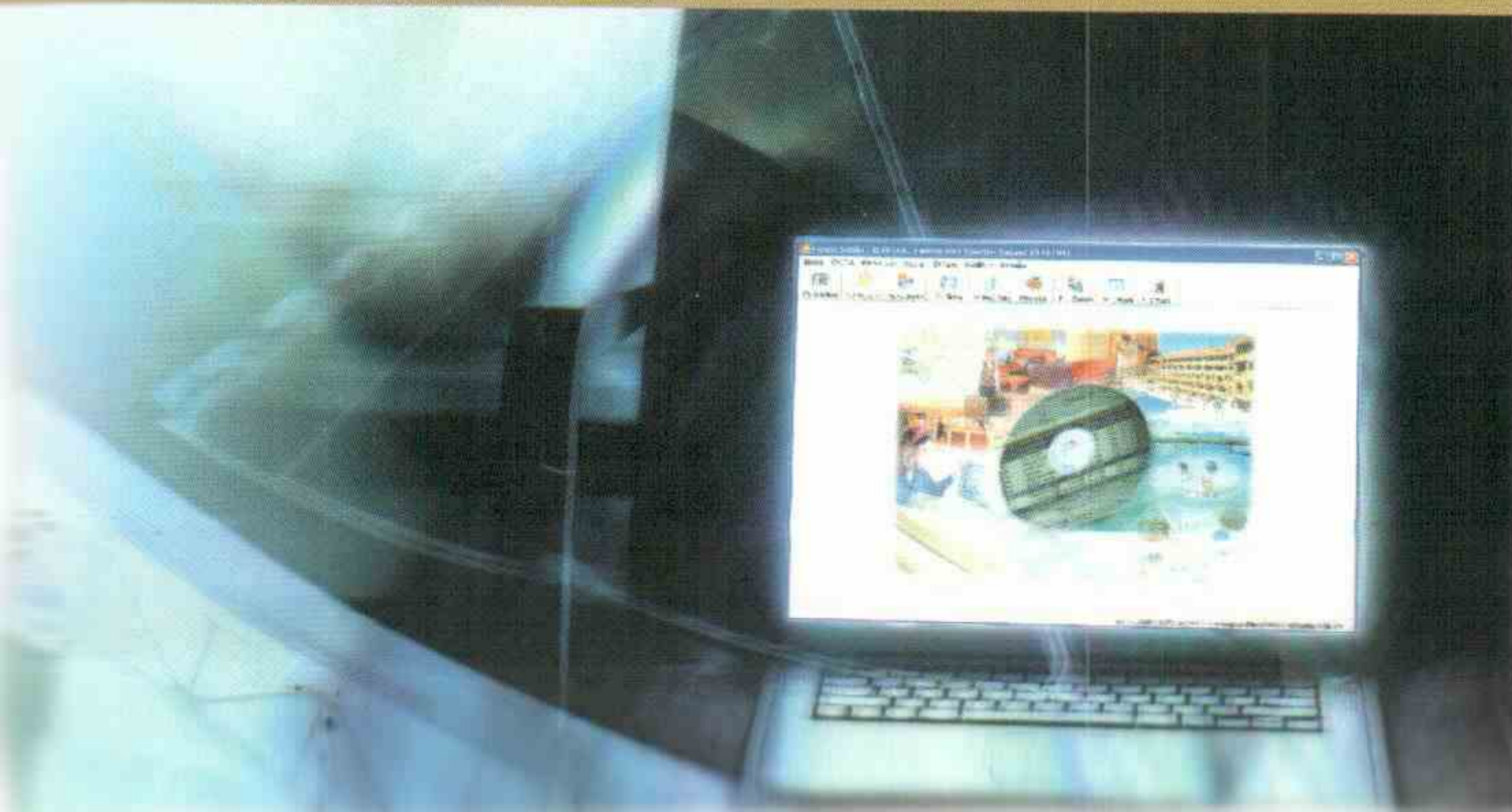

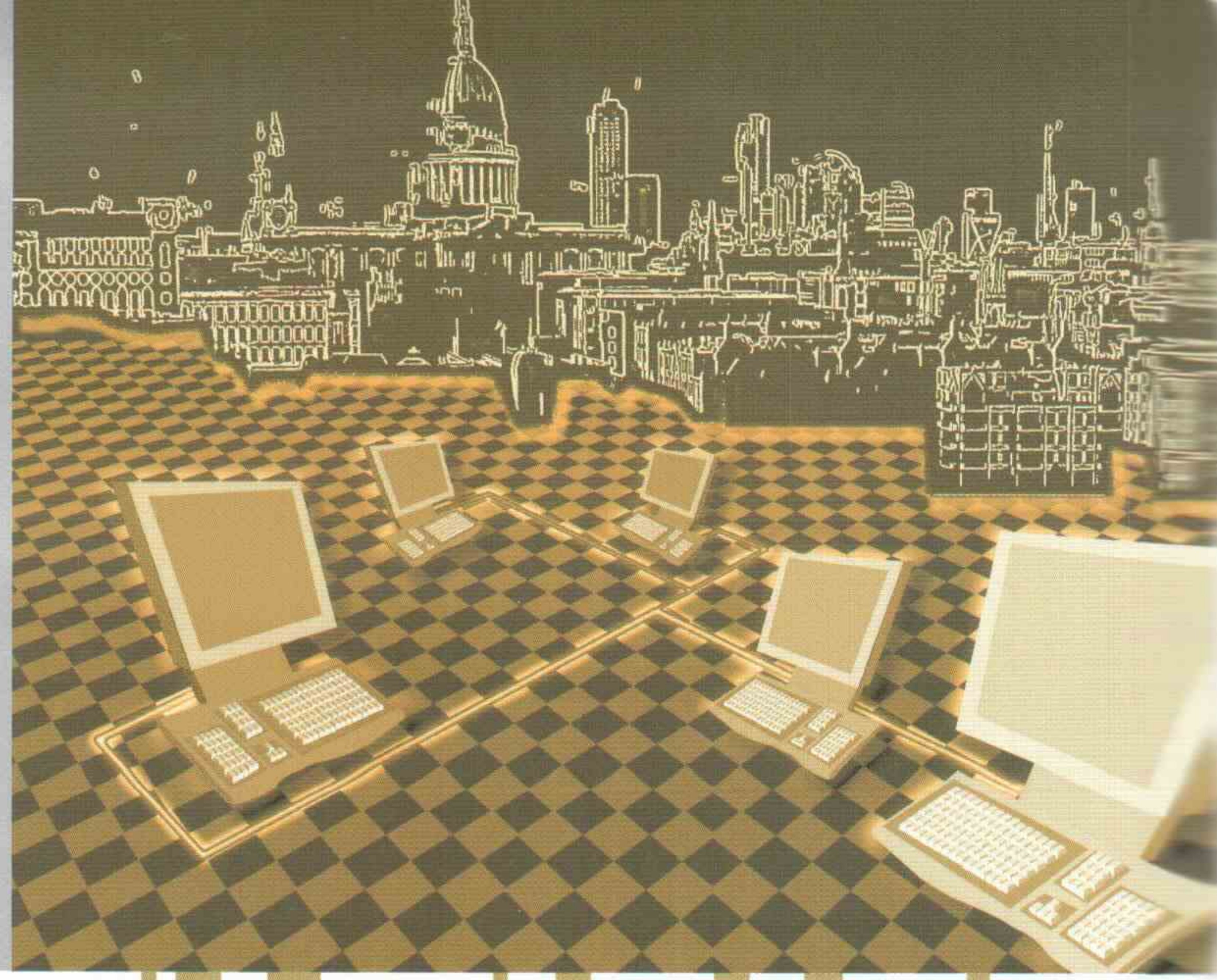

Nerede

Otel Zincirleri İçin İnternette Yönetim

Elektra internet üzerinden bu merkezi yönetimi, satın almadan rezervasyona kadar sağlayan tek otel otomasyonudur.

Bu yüzden "Grup oteller"de Elektra sayesinde:

- Merkezden rezervasyonu istediğiniz otele kaydırarak **işlerinizi kolaylaştırırsınız.**
- Tüm kontrol ve onaylamayı uzaktan online yaparak **yönetiminizi güçlendirirsiniz.**
- Web'ten konsolide raporlama kullanarak **raporlamalarınızı geliştirirsiniz.**
- Satın almayı toplu yaparak **maliyetlerinizi düşürürsünüz.**

Adige <http://www.elektrabilisim.com/eyonet/main.asp>



elektrabilisim

Günlük Yönetim Raporu (Gelir Analizi)

| Tarih | Otel Adı | Günlük Gelir Toplamı | Satılan Oda | Günlük Oda Geliri | Günlük Extra Gelir | Aylık Toplam Gelir | Yıllık Toplam Gelir |
|------------|-----------------|----------------------|-------------|-------------------|--------------------|--------------------|---------------------|
| 17/06/2004 | JOY KIRIS WORLD | 80,065,085,143 | 366 | 78,906,338,275 | 1,158,746,868 | 1,437,858,453,606 | 4,438,032,044,672 |
| 17/06/2004 | JOY LONG BEACH | 45,706,206,141 | 404 | 44,686,806,141 | 1,019,400,000 | 558,424,401,758 | 564,671,688,962 |
| 17/06/2004 | PARKKIMEROS | 43,570,527,327 | 388 | 41,854,977,327 | 1,715,550,000 | 748,253,872,523 | 1,640,485,911,523 |
| 17/06/2004 | GRANDKEMER | 27,705,809,314 | 272 | 26,451,454,314 | 1,254,355,000 | 520,850,389,643 | 2,408,120,086,585 |
| 17/06/2004 | JOYMUNAMR2004 | 22,363,271,959 | 145 | 21,340,891,959 | 1,022,380,000 | 357,857,362,627 | 922,989,995,544 |
| 17/06/2004 | ARMA | 20,656,071,676 | 175 | 19,546,854,962 | 1,109,216,714 | 314,520,035,067 | 560,252,996,358 |
| 17/06/2004 | JOY ALDIN HOTEL | 4,307,808,590 | 225 | 3,243,429,814 | 1,064,378,776 | 74,838,332,228 | 747,037,324,024 |
| 17/06/2004 | MA BICHE | 37,991.74 | 249 | 35,477.33 | 2,514.41 | 726,796.91 | 3,307,656.39 |

1 of 1

Nasıl

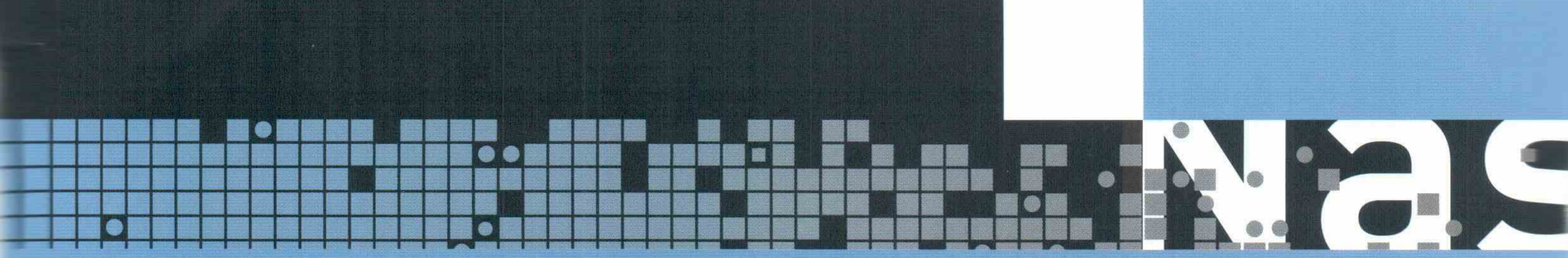

Güvenilir ve pratik kullanımı sayesinde ihtiyaçlarınıza
hızlı ve hatasız çözümler bulur...

Kim

Ne

Ne zaman

Neden

Nerede

Nasıl

Kullanıcı Açısından Elektra Avantajlar Sağlar

Elektra'nın öğrenimi ve kullanımı kolaydır.

Elektra ile çalışmak zevkli ve pratiktir.

Elektra işi hızlandırır ve hatayı önler.

Elektra istenen verileri çok hızlı ve kolaylıkla anlaşılacak şekilde verir.

Gelişmiş veritabanı yapısı ile en güvenilir otel otomasyonunu sağlar.

Grup otellerini tek otel gibi yönetmeniz için kolaylıklar sunar.

Pratik kullanımı sayesinde hızlı ve detaylı listeleme yapar.

Tek tuşla arama yapar, verileri sıralar ve filtreler.

Her şeyi yazıcıya, Fax'a, Excel'e veya grafiğe size özel tasarımlarla aktarır.

Konaklayanlar Listesi

F1 Doluluk F2 Acenta F3 Misafir F4 Blokaj F5 Bos Oda Seç F6 Kontenjan F7 Fiyatlandır F8 Notlar F9 Fiyat kontrol F11 Ek Fiyat Listesi

0.00 Log

Konaklama Kartı

E2000

| | | | | | | | |
|------------|------------------------------------|---------|----------------|-------------------------------------|-------|--------------|--|
| Acenta | MED | VIP | Pos Kart No | Rez No | 220 | Grubu | |
| Misafir | ROWSON J MR | 0 ?{} | MR06166 | Uyruk I | ING | Voucher | 832004-0332 RG 0 |
| İl. Kisi | NEWTON ADAM | 0 ?{} | | Uyruk II | | Rez Yap | <input type="checkbox"/> Safe <input type="checkbox"/> Yar |
| Gelis | 20.06.2004 | Ayrilis | 27.06.2004 | Oda S. | 1 | Oda Tipi | KAPART |
| | 7 | | | Konumu | | Kisi | 2 |
| | | | | | | Ek | 0 |
| | | | | | | 0-12 | 0 |
| | | | | | | 2-12 | 0 |
| | | | | | | Free | 0 |
| | | | | | | Bbk | 0 |
| | | | | | | Pan | AI |
| | | | | | | Oda No/Tipi | 2102 |
| | | | | | | | KAPART |
| Elyat Kodu | AGENCY | 1 | Ind (%) | 15 | 14,89 | Kapora | |
| Oda Fiyatı | 36 | POUNC | Std Ind Uygula | <input checked="" type="checkbox"/> | | Eolyo Ind % | 0 |
| Döviz | 2,719684 | | Ek Kira | | | Konaklama | SOLD |
| YTL | 97,908624 | | Std Aks Uygula | <input checked="" type="checkbox"/> | 0 | Ödeyen | AGENCY |
| Toplam | 214,2 | POUND | Net Tutar | | 83,22 | Ödeme S | |
| C/In Notu | ZEMIN KAT - YURUME GUCLUGU - RR=RR | | | | | | |
| Oda Mesajı | | | | | | | |
| C/Out Notu | | | | | | | |
| Ozel Not | RateCode | | | | | | |
| | | | | | | Kontenjan | INCLUDED |
| | | | | | | Market | |
| | | | | | | Kaynak | |
| | | | | | | AnaFolyo | 0 |
| | | | | | | Hesap Limiti | |
| | | | | | | Opsiyon | 20.06.2004 |
| | | | | | | In/Out Saati | 12:00 12:00 |
| | | | | | | G Ucus Kodu | |
| | | | | | | A Ucus Kodu | |
| | | | | | | In/Out Saati | 04:31 |
| | | | | | | Kayıt Tarihi | 01.04.2004 |
| | | | | | | Değişiklik | |
| | | | | | | Kayıt Yapan | NADİR |
| | | | | | | Folyo/K No | 445 |

Eolyo Kaydet Yazgeç

Elektra'da Detaylar Önemlidir!

- Rezervasyon alırken tek tuşla acentenin ve müşterinin bilgilerine ulaşır.
- O döneme ait boş ve uygun oda listesini getirir.
- Acentenin kontenjan ve garantisini belirterek forecastını verir.
- Günlük kurları internet üzerinden TCMB'ye bağlanarak alır.
- Tüm fiyat değişimlerini gün ve indirim aksiyonları ile listeler.
- O dönemdeki genel ve acenteye ait ortalama oda fiyat grafiğini çizer.
- Oda blokajlarını istediğiniz işaretleme tipine göre verir.
- Hem rezervasyondaki oda tipini hem de vereceğiniz odayı bilir.
- Odayı istediğiniz rezervasyonlara paylaştırır.
- Ücretli ve free çocukları kontrata ve yaşlarına göre hesaplar.
- Misafirin VIP statüsünü, kaçınıcı gelişi olduğunu otomatik algılar.
- Misafirin adına, rezervasyon ve voucher numarasını kontrol ederek aynı rezervasyonu birkaç kere girmemenizi sağlar.
- Misafiri geliş saatine bakarak o günkü öğle yemeğine dahil edip çıkarabilir.
- Misafire sayısız mesaj kaydı alabilir; aktivite tanımlayabilir veya oda fiyatı dışında periyodik ücretlerin basılması için liste oluşturabilir.
- Her şeyin ötesinde bu işlemleri hızlı ve hatasız yapar; size sadece tek tuşa basmak kalır.



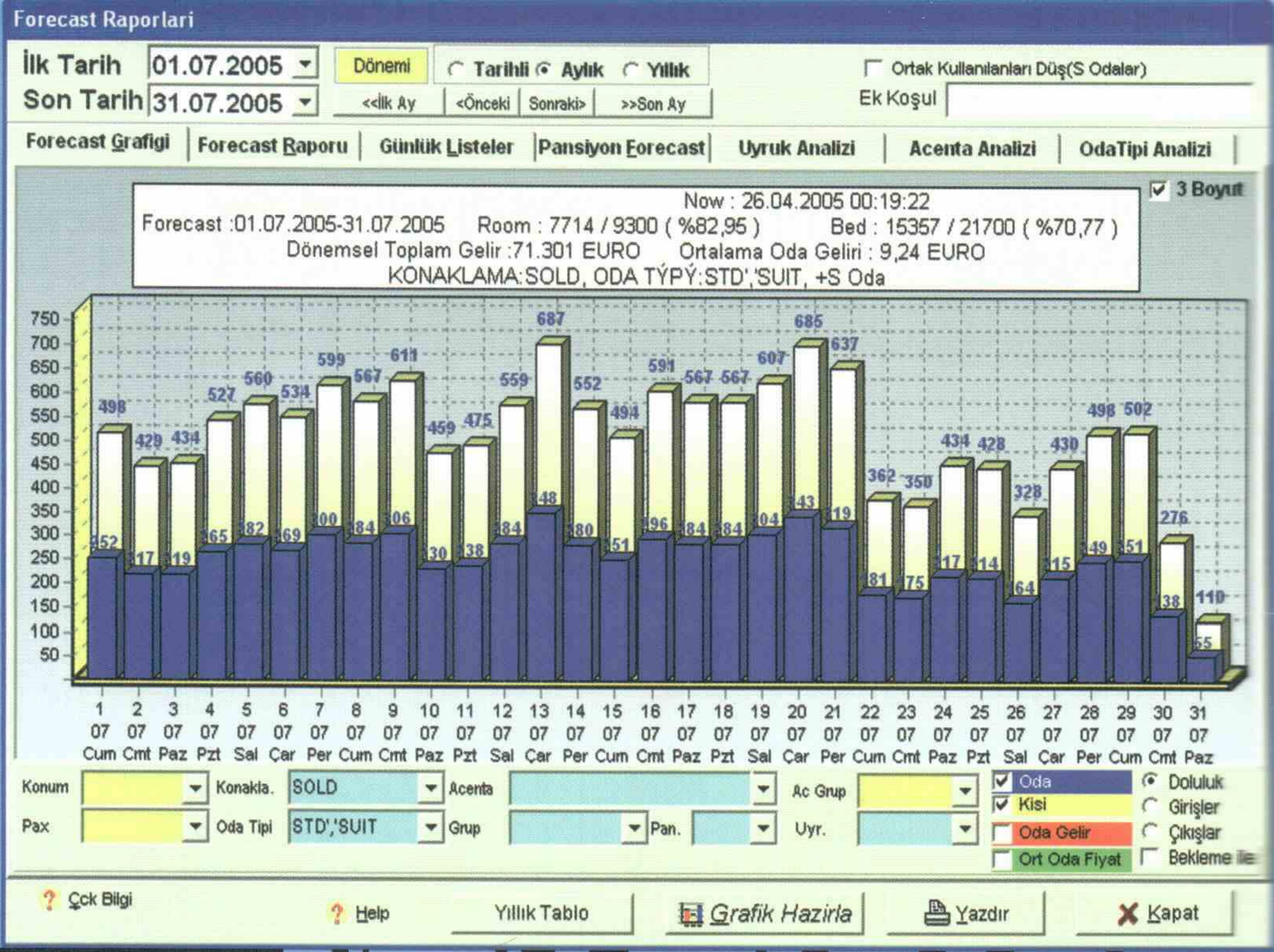

Elektra İle Forecast Farklıdır!

Elektra ile forecastınızı istediğiniz özelliğe göre alabilirsiniz. Elektra forecastı hem rezervasyondaki oda tipine hem de verilen oda tipine göre gösterir. Elektra ortak kullanılan (shared rooms) odaları forecastan düşerek de gösterebilir, böylelikle odaların boş olup olmadığını öğrenebilirsiniz. Elektra rezervasyon kartına yazdığınız her detaya göre forecast alabilmenizi sağlar. Elektra forecast alırken belirlediğiniz periyot ve özelliklerde günlük listeleri de alabilirsiniz. Elektra 1000 odanın üzerindeki tüm yıl açık tesislerde bile forecastı 1 saniyeden az bir sürede sıfır hata ile çizer.

Elektra İle Acenta Bilgileri Kolayca Tanımlanır!

- Acente kontratı en kompleks durumlarda bile kolayca tanımlanır.
- Acenteye yapılan tüm paket aksiyonları ve indirimler kolayca tanımlanır.
- Acente kontenjan ve garanti takibi kolayca yapılır.
- Elektra ile gelecekteki gelirler daha detaylı bir şekilde görülebilir.

Acenta Kartı

1 Liste 2 Kart 3 Kontrol 4 Akisyon 5 Ön Forecast 6 İsteler 7 Konaklamalı 8 Kredir 9 Forecast

Kodu Adı: BEROE MEER İşi: Adresi: B&M-HB E-mail: Behir: Eposta K: Otele Web: Yetkili: Vergi Dairesi: Muh K: ÖbrevTel: Vergi D. No: Pazar:

Döviz Türü: Kur Önd: Ödeme Ş: Çek: L.Ya: Çek: İ.Ya:

Periyot Fiyat Girişi

Acenta Kontrat

Genel Durum Özel Durum

Anlaşma: F Tipi: Oda Tipi: KAPART

Periyot Tarihi: Baş: 08.06.2004 Bitiş: 30.06.2004

Oda Fiyatları: Sng: 46 Dbl: 46 Trip: 62,1 Quad: 78,2 Ek: 16,1

Ort ve Trip Odada: 1. Yaş Grubu Çok (0-12): İlk Çok: 2. ve +: 2. Yaş Grubu Çok (2-12): İlk Çok: 11,5 2. ve +: 11,5

Pansiyon Farkları (Kişi Baş): BB: HB: FB: AI: BB Cok: HB Cok: FB Cok: AI Cok

Kontenjan ve Garanti: Oda: Sng Oda: Garanti:

Release Days: Geliş Fiyatını Sabitle:

Yazdır Kaydet

Bos Oda Listesi

Geliş: 10 Haziran 2005 Cuma Oda Tipi: STD Max Kişi Sayısı: 2
 Ayrılış: 25 Haziran 2005 Cumartesi Konum: 001 Oda Durumu:
 Rack Halinde Göster Seç Bugün CheckOut Olacaktır Dahil

1-Boş ve Blokesiz 2-Sadece Boş 3-Hepsi

| | | | | | | | | | | | | | | |
|--------|--------|--------|--------|--------|--------|--------|--------|--------|--------|--------|--------|--------|--------|--------|
| 1101 | 1102 | 1103 | 1104 | 1105 | 1106 | 1108 | 1114 | 1125 | 1126 | 1127 | 1128 | 1129 | 1130 | 1131 |
| DENİZ | DENİZ | DENİZ | DENİZ | DENİZ | DENİZ | DENİZ | DENİZ | DENİZ | DENİZ | DENİZ | DENİZ | DENİZ | DENİZ | DENİZ |
| A.BLOK | A.BLOK | A.BLOK | A.BLOK | A.BLOK | A.BLOK | A.BLOK | A.BLOK | A.BLOK | A.BLOK | A.BLOK | A.BLOK | A.BLOK | A.BLOK | A.BLOK |
| 1201 | 1202 | 1203 | 1204 | 1205 | 1206 | 1207 | 1208 | 1209 | 1210 | 1211 | 1212 | 1213 | 1214 | 1215 |
| DENİZ | DENİZ | DENİZ | DENİZ | DENİZ | DENİZ | DENİZ | DENİZ | DENİZ | DENİZ | DENİZ | DENİZ | DENİZ | DENİZ | DENİZ |
| A.BLOK | A.BLOK | A.BLOK | A.BLOK | A.BLOK | A.BLOK | A.BLOK | A.BLOK | A.BLOK | A.BLOK | A.BLOK | A.BLOK | A.BLOK | A.BLOK | A.BLOK |
| 1216 | 1217 | 1218 | 1219 | 1220 | 1221 | 1222 | 1223 | 1224 | 1225 | 1226 | 1227 | 1228 | 1229 | 1230 |
| DENİZ | DENİZ | DENİZ | DENİZ | DENİZ | DENİZ | DENİZ | DENİZ | DENİZ | DENİZ | DENİZ | DENİZ | DENİZ | DENİZ | DENİZ |
| A.BLOK | A.BLOK | A.BLOK | A.BLOK | A.BLOK | A.BLOK | A.BLOK | A.BLOK | A.BLOK | A.BLOK | A.BLOK | A.BLOK | A.BLOK | A.BLOK | A.BLOK |
| 1231 | 1301 | 1302 | 1303 | 1304 | 1305 | 1306 | 1307 | 1308 | 1309 | 1310 | 1311 | 1312 | 1313 | 1314 |
| DENİZ | DENİZ | DENİZ | DENİZ | DENİZ | DENİZ | DENİZ | DENİZ | DENİZ | DENİZ | DENİZ | DENİZ | DENİZ | DENİZ | DENİZ |
| A.BLOK | A.BLOK | A.BLOK | A.BLOK | A.BLOK | A.BLOK | A.BLOK | A.BLOK | A.BLOK | A.BLOK | A.BLOK | A.BLOK | A.BLOK | A.BLOK | A.BLOK |
| 1315 | 1316 | 1317 | 1318 | 1319 | 1320 | 1321 | 1322 | 1323 | 1324 | 1325 | 1326 | 1327 | 1328 | 1329 |
| DENİZ | DENİZ | DENİZ | DENİZ | DENİZ | DENİZ | DENİZ | DENİZ | DENİZ | DENİZ | DENİZ | DENİZ | DENİZ | DENİZ | DENİZ |
| A.BLOK | A.BLOK | A.BLOK | A.BLOK | A.BLOK | A.BLOK | A.BLOK | A.BLOK | A.BLOK | A.BLOK | A.BLOK | A.BLOK | A.BLOK | A.BLOK | A.BLOK |
| 1330 | 1331 | 1402 | 1403 | 1507 | 1523 | | | | | | | | | |
| DENİZ | DENİZ | DENİZ | DENİZ | DENİZ | DENİZ | | | | | | | | | |
| A.BLOK | A.BLOK | A.BLOK | A.BLOK | A.BLOK | A.BLOK | | | | | | | | | |

Rezervasyon Listesi

F1 CheckIn Yap F2 İptal Et F3 Bos Oda Seç F4 No Show Uygula F5 Beklemeye Al F6 Rezervasyon Böl F7 Oda Ver F8 Fiyatlandır Aktar

Log .00

Rezervasyon Listesi

Hızlı Liste ODA : 1106 >> DURUM : KIRLI

| ODANO | ACENTA | MADIT | MUYRUK1 | CITARIHI | COUFTARHI | ODATIPI | KISI | COCUK | COCUK2 | P |
|-------|---------------------|--------------------|------------|------------|------------|---------|------|-------|--------|---|
| 1101 | ITAKA | PIECH MONIKA MRS | POL | 22.06.2004 | 14.07.2004 | K.APART | 2 | 2 | 0 | A |
| 1102 | ITAKA | GRADYS KAMIL MR | POL | 22.06.2004 | 30.06.2004 | K.APART | 2 | 0 | 0 | A |
| 1106 | NVN | ROEBERSPESOA C MRS | HOLL | 22.06.2004 | 01.07.2004 | K.APART | 2 | 2 | 0 | A |
| ITAKA | GRADYS MAREK MR | POL | 23.06.2004 | 30.06.2004 | K.APART | 2 | 2 | 0 | A | |
| ITAKA | SLOMIAN GRZEGORZ MR | POL | 23.06.2004 | 07.07.2004 | K.APART | 2 | 1 | 0 | A | |
| ITAKA | PIECZARA IWONA MRS | POL | 23.06.2004 | 07.07.2004 | K.APART | 2 | 0 | 0 | A | |
| ITAKA | NOWAK WITOLD MR | POL | 23.06.2004 | 07.07.2004 | K.APART | 2 | 1 | 1 | A | |
| ITAKA | SPECIAL TOMASZ MR | POL | 23.06.2004 | 07.07.2004 | K.APART | 2 | 1 | 0 | A | |
| ITAKA | GRADYS LASZEK MR | POL | 23.06.2004 | 30.06.2004 | K.APART | 2 | 0 | 0 | A | |
| NVN | BIJMA S MRS | HOLL | 27.06.2004 | 07.07.2004 | K.APART | 2 | 0 | 0 | A | |
| NVB | MENSCH LUC MR | BEL | 28.06.2004 | 08.07.2004 | K.APART | 2 | 1 | 1 | A | |
| NVB | DONY F MR | BEL | 28.06.2004 | 12.07.2004 | K.APART | 2 | 1 | 0 | A | |
| NVN | HANSTEIN S MR | HOLL | 29.06.2004 | 06.07.2004 | B.APART | 2 | 1 | 2 | A | |

BEBEK VAR - COCUK YASI 1VE 4

1 Bekleme 2 Rezervasyon 3 Konaklayanlar 4 Ayrılanlar 5 İptal 6 No Show

Bul ODANO Toplam : 261 Kayıt 269 Oda 622 Kişi 78 Üçük 180 F.Çük KartBas İşin Listes

Blokaj Yapmak Çok Kolay!

İsterseniz Elektra, blokajı toplu yapar. Elektra tüm rezervasyonlarınızı, tek tuşla istenen özelliklerdeki boş ve blokesiz odalara yerleştirir. Bu yerleştirmeyi yaparken hem optimum oda doluluğuna dikkat eder hem de yan yana gelmesini istediğiniz odaları mümkün olduğunca yakın yerleştirir. İstene özelliklerde boş oda olmadığında en yakın özelliklerdeki odayı bulur ve sizden onay alarak işleme devam eder.

Elektra ile oda blokajı yapmak çok kolaydır. Tüm yılın blokajını tek ekranda görebilir, bloke olan odaları işaretlerken amacınıza uygun 9 ayrı işaretlemeyi birini kullanabilirsiniz.

Blokaj tablosundan rezervasyon detaylarına ulaşabilir; derseniz blokajları istediğiniz şekilde yeniden yapabilirsiniz. Hatta rezervasyonları bu tablo üzerinden boş oda seçip üzerine tıklayarak alabilirsiniz.

Blokaj Listesi

F1 Kaydı Göster F2 Rezervasyon Listesi F3 Blokajı Kaldır F4 Ekranı Yenile Renkler F7 Rezervasyon Al F8 Direk CheckIn

İşaretleme Tipi
 Cın Tarihi Oda Tipi Konaklama
 Acenta Kişi Sayısı Fiyat Tipi
 Grup Pansiyon Uyruk

Haziran

Sil Filtrele

| OdaNo | OdaTipi | YatakTipi | 1 | 2 | 3 | 4 | 5 | 6 | 7 | 8 | 9 | 10 | 11 | 12 | 13 | 14 | 15 | 16 | 17 | 18 | 19 | 20 | 21 | 22 | 23 | 24 | 25 | 26 | 27 | 28 | 29 | 30 |
|-------|---------|-----------|---|---|---|---|---|---|----|----|----|----|----|----|----|----|----|----|----|----|----|----|----|----|----|----|----|----|----|----|----|----|
| 1101 | K.APART | DBL | | | | | | | | | | | | | | | | | | | | | | 22 | 22 | 22 | 22 | 22 | 22 | 22 | 22 | |
| 1102 | K.APART | DBL | | | | | | | | | | | | | | | 16 | 16 | 16 | 16 | 16 | 16 | 16 | 22 | 22 | 22 | 22 | 22 | 22 | 22 | 22 | |
| 1103 | K.APART | DBL | | | | | | | | | | | | | | | | | | | | 20 | 20 | 20 | 20 | 20 | 20 | 20 | 20 | 20 | 20 | |
| 1104 | K.APART | DBL | | | | | | | | | | | | | | | 15 | 15 | 15 | 15 | 15 | 15 | 15 | 15 | 15 | 15 | 15 | 15 | 15 | 15 | | |
| 1105 | K.APART | DBL | | | | | | | | | | | | | | | | | | | | 16 | 16 | 16 | 16 | 16 | 16 | 16 | 16 | 16 | 16 | |
| 1106 | K.APART | DBL | | | | | | | | | | | | | | | | | | | | | | 22 | 22 | 22 | 22 | 22 | 22 | 22 | 22 | |
| 1107 | K.APART | DBL | | | | | | | | | | | | | | | | | | | | 16 | 16 | 16 | 16 | 16 | 16 | 16 | 16 | 16 | 16 | |
| 1108 | K.APART | DBL | | | | | | | 09 | 09 | 09 | 09 | 09 | 09 | 09 | 09 | 09 | 09 | 09 | 09 | 09 | 09 | 09 | 09 | 09 | 09 | 09 | 09 | 09 | 09 | | |
| 1109 | K.APART | DBL | | | | | | | 10 | 10 | 10 | 10 | 10 | 10 | 10 | 10 | 10 | 10 | 10 | 10 | 10 | 10 | 10 | 10 | 10 | 10 | 10 | 10 | 10 | 10 | | |
| 1110 | K.APART | DBL | | | | | | | 10 | 10 | 10 | 10 | 10 | 10 | 10 | 10 | 10 | 10 | 10 | 10 | 10 | 10 | 10 | 10 | 10 | 10 | 10 | 10 | 10 | 10 | | |
| 1111 | K.APART | DBL | | | | | | | | | | | | | | | | | | | | | | | | | | | | | | |
| 1201 | K.APART | DBL | | | | | | | 09 | 09 | 09 | 09 | 09 | 09 | 09 | 09 | 09 | 09 | 09 | 09 | 09 | 09 | 09 | 09 | 09 | 09 | 09 | 09 | 09 | 09 | | |
| 1202 | K.APART | DBL | | | | | | | | | | | | | | | | | | | | 16 | 16 | 16 | 16 | 16 | 16 | 16 | 16 | 16 | 16 | |
| 1203 | K.APART | DBL | | | | | | | | | | | | | | | | | | | | 16 | 16 | 16 | 16 | 16 | 16 | 16 | 16 | 16 | 16 | |
| 1204 | K.APART | DBL | | | | | | | | | | | | | | | | | | | | 16 | 16 | 16 | 16 | 16 | 16 | 16 | 16 | 16 | 16 | |
| 1205 | K.APART | DBL | | | | | | | | | | | | | | | | | | | | | 20 | 20 | 20 | 20 | 20 | 20 | 20 | 20 | 20 | |
| 1206 | K.APART | DBL | | | | | | | | | | | | | | | | | | | | 16 | 16 | 16 | 16 | 16 | 16 | 16 | 16 | 16 | 16 | |
| 1207 | K.APART | DBL | | | | | | | | | | | | | | | | | | | | 16 | 16 | 16 | 16 | 16 | 16 | 16 | 16 | 16 | 16 | |
| 1208 | K.APART | DBL | | | | | | | | | | | | | | | | | | | | 16 | 16 | 16 | 16 | 16 | 16 | 16 | 16 | 16 | 16 | |
| 1209 | K.APART | DBL | | | | | | | 09 | 09 | 09 | 09 | 09 | 09 | 09 | 09 | 09 | 09 | 09 | 09 | 09 | 09 | 09 | 09 | 09 | 09 | 09 | 09 | 09 | 09 | | |
| 1210 | K.APART | DBL | | | | | | | | | | | | | | | | | | | | 16 | 16 | 16 | 16 | 16 | 16 | 16 | 16 | 16 | 16 | |

Ocak Şubat Mart Nisan Mayıs Haziran Temmuz Ağustos Eylül Ekim Kasım Aralık Ocak

Bul LCount Yazdır Kapat

Oda Durum Tablosu

19.06.2004 Tarihli Genel Oda Durumu

| DOLULUK | | | |
|-------------------------|-----|------|----|
| | Oda | Kisi | % |
| Bu Sabahki Durum | 9 | 18 | 6 |
| Bugün Gelen + | 2 | 5 | 1 |
| Bugün Ayrılan - | 0 | 0 | 0 |
| Simdiki Durum | 22 | 53 | 16 |
| Bugün Gelecek Olan + | 6 | 12 | 4 |
| Bugün Ayrılacak - | 2 | 5 | 1 |
| Bu Geceki Durum | 26 | 60 | 19 |
| Yarin Gelecek Olan + | 0 | 0 | 0 |
| Yarin Ayrılacak Olan - | 0 | 0 | 0 |
| Yarinki Durum | 26 | 60 | 19 |

| ODA DURUM | | |
|--------------------|-----|-----|
| | Oda | % |
| Toplam Oda | 140 | 100 |
| Kirli | 29 | 21 |
| Arizali | 1 | 1 |
| Servis Disi | 3 | 2 |
| Dolu | 22 | 16 |
| Satılabilir | 118 | 84 |

| KONAKLAMA | |
|-----------|------|
| | Kisi |
| SATIS | 36 |
| FCOMP | 4 |
| COMP | 12 |
| HUSE | 1 |

| GELIRLER | |
|----------|-----------|
| Oda | Oda Basi |
| Dün | 33,61 YTL |
| Bu gün | 10,62 YTL |
| Extra | |
| | Kisi Basi |
| Dün | 1,55 YTL |
| Bu gün | 13,79 YTL |

Konaklama Sekline Göre

Tüm Odalar Sadece Satislar

Yazdır Yenile Kapat



Oda Durum Listesi

Oda Karşılaştırma Tablosu

House Keeping Gözlem Sonuçları

| Oda No | Çk | Misafir | Çk | Cost | Vip | Durum | Mat | SMA | DURUM | Höçk | Höçk | Höçk |
|--------|----|---------|--------------------|-------------|-----|-------|-----|----------------|-------|------|----------------|------|
| 1101 | 2 | 0 | PRE-ZARA | 23.06.07.07 | | BLOK | S1 | A BLOK TEMİZ | 0 | 0 | LAVABO KIRILDI | |
| 1102 | 2 | 0 | PRE-ZARA | 23.06.07.07 | | BLOK | S1 | A BLOK KIRILDI | 2 | 1 | | |
| 1103 | 2 | 0 | PRE-ZARA | 23.06.07.07 | | BLOK | S1 | A BLOK KIRILDI | 2 | 0 | MALİSİLAK | |
| 1104 | 2 | 0 | KEMAL | 15.06.25.06 | MP3 | DOLU | S1 | A BLOK KIRILDI | 2 | 0 | | |
| 1105 | 2 | 1 | ZALENA MARZENA MR | 16.06.26.06 | | DOLU | S1 | A BLOK KIRILDI | 2 | 1 | | |
| 1106 | 2 | 1 | ZALENA MARZENA MR | 16.06.26.06 | | DOLU | S1 | A BLOK KIRILDI | 2 | 1 | LAVABO KIRILDI | |
| 1107 | 2 | 1 | KRYSTYNA NAMA MRS | 16.06.26.06 | | DOLU | S1 | A BLOK KIRILDI | 2 | 1 | LAVABO KIRILDI | |
| 1108 | 2 | 1 | KRYSTYNA NAMA MRS | 16.06.26.06 | | DOLU | S1 | A BLOK KIRILDI | 2 | 1 | LAVABO KIRILDI | |
| 1109 | 2 | 1 | KRYSTYNA NAMA MRS | 16.06.26.06 | | DOLU | S1 | A BLOK KIRILDI | 2 | 1 | LAVABO KIRILDI | |
| 1110 | 2 | 1 | KRYSTYNA NAMA MRS | 16.06.26.06 | | DOLU | S1 | A BLOK KIRILDI | 2 | 1 | LAVABO KIRILDI | |
| 1111 | 2 | 1 | KRYSTYNA NAMA MRS | 16.06.26.06 | | DOLU | S1 | A BLOK KIRILDI | 2 | 1 | LAVABO KIRILDI | |
| 1201 | 2 | 1 | SZYDZIAK ROBERT MR | 09.06.23.06 | | DOLU | B | A BLOK KIRILDI | 2 | 1 | | |
| 1202 | 2 | 2 | POSADZY SLAWOMIR | 12.06.09.07 | | DOLU | B | A BLOK KIRILDI | 2 | 1 | | |
| 1203 | 2 | 0 | BRACHORSKI ROBERT | 16.06.26.06 | | DOLU | B | A BLOK KIRILDI | 2 | 2 | | |
| 1204 | 2 | 0 | KICINSKI ANDRZEJ | 16.06.26.06 | | DOLU | B | A BLOK KIRILDI | 2 | 0 | | |

Toplam: 77 Kayıt

Aynı Anda 1000 Oda Tek Ekranda

Elektra sunmuş olduğu Roomrack özelliği ile tüm otel odalarının durumunu aynı anda ekranda ikonlarla göstererek, odaların temiz, kirli, dolu veya boş olup olmadığı hakkında en kısa sürede bilgi edinilmesine yardımcı olur. Oda sayınız ne olursa olsun rack kendisini ayarlayarak tüm odaları tek bir ekranda çizer. Odalarınız hakkında detaylı bilgilere bu sayede ulaşabilirsiniz.

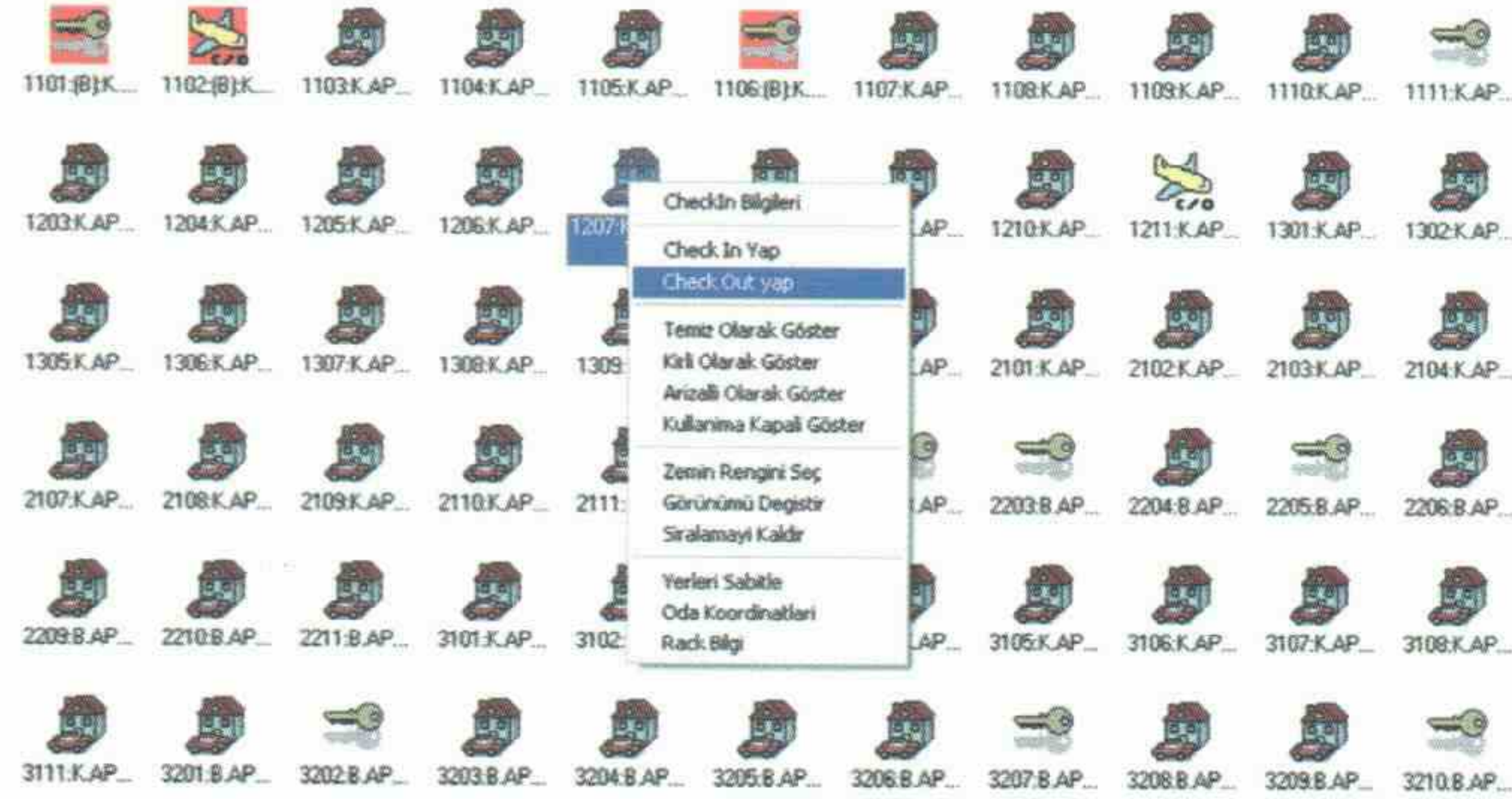

New Rack

| İhtisasa | C-Out | C-Out (B) | Temiz | Temiz (B) | Kirli | Kirli (B) | GOI | Toplam | Arıza |
|----------|-------|-----------|-------|-----------|-------|-----------|-----|--------|-------|
| 275 | 0 | 0 | 25 | 0 | 15 | 0 | 0 | 715 | 1 |

| | | | | | | | | | | | | | | | | | | | |
|------|------|------|------|------|------|------|------|------|------|------|------|------|------|------|------|------|------|------|------|
| 1101 | 1102 | 1103 | 1104 | 1105 | 1106 | 1107 | 1108 | 1109 | 1110 | 1111 | 1112 | 1113 | 1114 | 1115 | 1116 | 1117 | 1118 | 1119 | 1120 |
| 1201 | 1202 | 1203 | 1204 | 1205 | 1206 | 1207 | 1208 | 1209 | 1210 | 1211 | 1212 | 1213 | 1214 | 1215 | 1216 | 1217 | 1218 | 1219 | 1220 |
| 1301 | 1302 | 1303 | 1304 | 1305 | 1306 | 1307 | 1308 | 1309 | 1310 | 1311 | 1312 | 1313 | 1314 | 1315 | 1316 | 1317 | 1318 | 1319 | 1320 |

Odalar Ne Durumda?

Genel Oda Durum Tablosu sayesinde odaların doluluk, konaklama gibi genel bilgilerine kolaylıkla ulaşabilirsiniz.

Grafiksel Rack ve Kat Planlar

Bu özellik sayesinde isterseniz kat planlarını çizip odaları durumlarına göre farklı resimlerle gösterebilirsiniz.

Guest Folio

Agency / Company DELPHIN-AI

Room Type - Pax STD - 2

Guest Name ZAUNER DIETER

Room No 1115

Folio No 4858

Check In - Check Out 25.03.2005 - 01.06.2005

| Date | Time | Department | No | Remarks | Food | Beverage | Debit / -Credit |
|------------|-------|-----------------|-------|---------|------|----------|-----------------|
| 19.12.2004 | 08:57 | 26-SAFE | | | | | 22,8 |
| 22.12.2004 | 00:28 | 37-DISCO ICECEK | 314 | | | | 3,33 |
| 24.12.2004 | 02:33 | 37-DISCO ICECEK | 332 | | | | 3,33 |
| 25.12.2004 | 19:22 | 32-REST YIYECEK | 807 | | | | 3,8 |
| 27.12.2004 | 01:03 | 37-DISCO ICECEK | 6499 | | | | 6,65 |
| 27.12.2004 | 22:44 | 45-A'LA CARTE | 15335 | | | | 34,2 |
| 29.12.2004 | 03:22 | 37-DISCO ICECEK | 12787 | | | | 3,33 |
| 29.12.2004 | 03:23 | 37-DISCO ICECEK | 15610 | | | | 5,7 |
| 31.12.2004 | 10:03 | 90-CASH | | | | | -83,13 |

Expenses (Harcamalar) 83,13

Payments (Ödemeler) -83,13

Balance (Kalan)

Fonksiyonel Folyo İle İşlemler Çok Hızlı

Kolay ve fonksiyonel folyo ile folyodan faturaya, folyodan yazıcıya istenen işlemleri seri bir şekilde gönderebilirsiniz. Folyo detaylarında ise, tek folyoda 5 kişiye kadar hesap tutabilir, kişiler arası işlemleri bölümler ve aktarabilirsiniz. Folyoya direk döviz tutarı girebilir; dövizli tahsilat yapabilirsiniz. Tek tuşla "Correction", "Guest Refund" ve "Paid Out" işlemlerini gerçekleştirebilirsiniz.

Hesaplar İçin Büyük Kolaylık

Elektra'nın farklı para birimleriyle çalışan kasası ile döviz bozdurma, fiş yazdırma, kasa raporu alma gibi işlemleri en kısa sürede ve en kolay şekilde gerçekleştirirsiniz.

Fatura

F1 Misafir Kartı F2 Misafir Listesi F3 Acenta Kartı F4 Acenta Listesi F5 Fatura Hazırla F6 KDV Ayır

Fatura Listesi 189 18.07.2005

Kodu / Adı NVN NVN EARLY BOOKING DISCOUNT % 15 Fatura Türü AGENCY Proforma

Adresi PROFORMA: 10032 (189) Fatura No 10032

VOUCHER: 41147052H Fatura / Ödeme Tarihi 29.05.2004 13.06.2004

Sehir Alan Kodu Ödeme Sekli

Vergi D VD No KDV Oranı / Sekli 18 DAHİL

| ACIKLAMA | KDVORAN | TUTAR |
|--|---------|------------|
| 3202 VERVOORT B.APA 28.05-04.06 4+1+0 AI (7-0)Gsm x 85,10EURO -+15=506, | 18 | 929,52 YTL |
| 3203 REESINK B.APA 28.05-04.06 3+1+0 AI (7-0)Gsm x 69,00EURO -+15=410, | 18 | 753,66 YTL |
| 3102 REESINK E.APA 28.05-04.06 2+0+0 AI (7-0)Gsm x 46,00EURO -+15=273, | 18 | 502,44 YTL |

Döviz Türü EUR 1,835743 KDV-----Matrah-----Tutar

Döviz Tutarı 1.190,6 % 18 1.852,23 YTL 333,40 YTL

Ek Bilgi 1 % 0,00 YTL 0,00 YTL

Ek Bilgi 2 % 0,00 YTL 0,00 YTL

Yetkili FILIZ YALNIZ.kıbnYüzSeksenBeşYTL-AtmışÜçYKR tur.

Satır Toplamı 2.185,63 YTL

İçdirim (%) 0 0,00 YTL

Fatura Toplamı 2.185,63 YTL

KDV 333,40 YTL

Genel Toplam 2.185,63 YTL

Kaydet ve Yeni Kaydet ve Yazdır Satır Sil Kaydet

Folyo İşlem Listesi

F1 İşlem Trans F3 Check Out F4 Hesap Kapat F5 Fatura F6 İşlem Yazdır F7 Grup İnd F8 Döviz Hesapla F9 PaidOut F10 Guest Refund F11 İade

Ode 1107 Folyo No 243

Adı SMOJEL MIROSLAW MR

SMOJEL SYLWA MRS

Kapora İnd % 0

Acenta İTAKA AGENCY

Döviz 1,815162 / EURO

Ekle Yenile Sil Sec Çözümler Folyo Yaz Detay Liste Yaz Filtre Kapat

| TARİHİ | SAAT | KISINO | ENO | DEPT | DEPTADI | DOVIZKODU | DOVIZTUTAR | BORC |
|------------|-------|--------|---------|------|---------|-----------|------------|------------|
| 16.06.2004 | 04:59 | A | 11784 | 01 | ODA | YTL | 72.606.480 | 72,61 YTL |
| 16.06.2004 | 17:56 | 1 | | 90 | CASH | USD | -50 | -72,50 YTL |
| 16.06.2004 | 20:40 | 1 | C-01204 | 17 | MARKET | YTL | 1.250.000 | 1,25 YTL |
| 16.06.2004 | 21:19 | 1 | | 10 | TELEFON | YTL | 2.400.000 | 2,40 YTL |
| 17.06.2004 | 04:57 | A | 11846 | 01 | ODA | YTL | 72.606.480 | 72,61 YTL |
| 17.06.2004 | 21:57 | 1 | C-01229 | 17 | MARKET | YTL | 7.500.000 | 7,50 YTL |
| 18.06.2004 | 05:28 | A | 11906 | 01 | ODA | YTL | 72.606.480 | 72,61 YTL |
| 18.06.2004 | 10:08 | 1 | | 11 | SAFE | EURO | 20 | 34,00 YTL |
| 18.06.2004 | 18:53 | 1 | C-01248 | 17 | MARKET | YTL | 5.500.000 | 5,50 YTL |
| 19.06.2004 | 05:01 | A | 11965 | 01 | ODA | YTL | 72.606.480 | 72,61 YTL |
| 20.06.2004 | 07:10 | A | 12023 | 01 | ODA | YTL | 72.606.480 | 72,61 YTL |
| 21.06.2004 | 04:59 | A | 12084 | 01 | ODA | YTL | 72.606.480 | 72,61 YTL |

Hesap Ekstra Acenta 1. Kişi 2. Kişi 3. Kişi 4. Kişi 5. Kişi

Balance : 413,79 YTL

Bül TARİH Toplam : 0 Kayıt (243,41 EURO 285,37 USD 413,79 GBP)



Oda Durum Listesi

E1 Oda Ok (Hazır) F2 Oda Arızalı F3 Oda Kirlili F4 Oda Servis Disi F5 HouseKeeping Listesi Oluştur F7 Arıza Giriş Raporlar

YTL

Log

Oda Karşılaştırma Tablosu

Önbüro Oda Durum Listesi House Keeping Gözlem Sonuçları

Ekle Yenile Sil Seç Çoğalt Kayıt Yaz Detay Liste Yaz Filtrele Kapat

| Oda No | İşi | Çck | Misafir | CIn | Cout | VIP | Durum | Maid | BINA | DURUM | HKİşi | Hçck | HAçıklama |
|--------|-----|-----|---------------------|--------|-------|------|--------|------|--------|--------|-------|------|----------------|
| 1101 | 2 | 0 | PIECZARA IWONA MRS | 23.06. | 07.07 | | BLOKE | S1 | A BLOK | TEMİZ | 0 | 0 | LAVABO KIRILDI |
| 1102 | | | | | | | | S1 | A BLOK | KIRLI | 2 | 1 | |
| 1103 | | | | | | | | S1 | A BLOK | KIRLI | 2 | 0 | HALI ISLAK |
| 1104 | 2 | 0 | KEMAL | 15.06. | 29.06 | VIP3 | DOLU | S1 | A BLOK | KIRLI | 2 | 0 | |
| 1105 | 2 | 1 | ZALESKA MARZENA MR | 16.06. | 30.06 | | DOLU | S1 | A BLOK | KIRLI | 2 | 1 | |
| 1106 | | | | | | | | S1 | A BLOK | TEMİZ | 0 | 0 | LAVABO KIRILDI |
| 1107 | 2 | 1 | KRYSTYNA KANIA MRS | 16.06. | 30.06 | | DOLU | S1 | A BLOK | KIRLI | 2 | 1 | LAVABO KIRILDI |
| 1108 | | | | | | | | | A BLOK | KAPALI | 0 | 0 | |
| 1109 | | | | | | | | | A BLOK | ARIZAL | 0 | 0 | |
| 1110 | | | | | | | | | A BLOK | KIRLI | 2 | 1 | |
| 1111 | | | | | | | | | A BLOK | TEMİZ | 0 | 0 | |
| 1201 | 2 | 1 | SZYDZIAK ROBERT MR | 09.06. | 23.06 | | DOLU-B | | A BLOK | ARIZAL | 2 | 1 | |
| 1202 | 3 | 2 | POSADZY SLAWOMIR M | 23.06. | 01.07 | | DOLU | | A BLOK | KIRLI | 2 | 2 | |
| 1203 | 2 | 0 | BRACHORSKI ROBERT M | 16.06. | 23.06 | | DOLU | | A BLOK | KIRLI | 2 | 0 | |
| 1204 | 2 | 0 | KICINSKI JANUSZ | 16.06. | 26.06 | | DOLU | | A BLOK | KIRLI | 2 | 0 | |

HEPSİ 1 A BLOK 2 B BLOK 3 C BLOK

Bul Oda No Toplam : 77 Kayıt

Odaların İhtiyaçlarını En Hızlı Yoldan Giderin!

Odaların son durumları hakkında gerekli bilgilere ulaşır, gözlem sonuçlarını elde edersiniz, bu sayede gerekli hizmeti en kısa sürede müşterilerinize ulaştırırsınız. Açıklamalı House Keeping Tabloları sayesinde odaların kontrolü konusunda detaylı bilgilere ulaşırsınız.

Elektra

House Keeping Kontrol Listesi

| | | | |
|---|---|---|--|
| 1101 : BLOKE PIECZARA IWONA MRS : 23.06.2004-07.07.2004 | 1303 : DOLU KURPINSKA MARZENA 16.06.2004-30.06.2004 | 2205 : : 0-0 | 3207 : : 0-0 |
| 1102 : : 0-0 | 1304 : DOLU SUZDALEVA S MRS : 20.06.2004-04.07.2004 | 2206 : DOLU BELGIN HN. BABASI : 11.06.2004-26.06.2004 | 3208 : DOLU ELVIRA ITAKA REHBERI : 21.06.2004-26.06.2004 |
| 1103 : : 0-0 | 1305 : DOLU DOROSZ ARTUR MR : 16.06.2004-30.06.2004 | 2207 : : 0-0 | 3209 : DOLU KOWALZYK EMILIA MRS : 10.06.2004-23.06.2004 |
| 1104 : DOLU KEMAL : VIP3 15.06.2004-29.06.2004 | 1306 : DOLU DOROSZ KRZSTOF MR : 16.06.2004-30.06.2004 | 2208 : : 0-0 | 3210 : : 0-0 |
| 1105 : DOLU ZALESKA MARZENA MRS 16.06.2004-30.06.2004 | 1307 : DOLU WALENDZIAK MR : 09.06.2004-23.06.2004 | 2209 : DOLU PIERCHALA TOMASZ MR : 10.06.2004-23.06.2004 | 3211 : DOLU LACHMAN ZBIGNIEW MR 16.06.2004-23.06.2004 |

Arıza ve Şikayet Raporları

YTL

Şikayet Takip Listesi

Tarih Filtresi 26.04.2005

Arıza Girişi Arıza Takip ve Çözümleme

Arıza Bilgileri

Statu **YENİ KAYIT**

Önem NORMAL

Bildiren ODA

Departman ODALAR

Kategori ELEKTRİK

Oda / Mekan 101

Misafir Adı KEMAL ORAL

Konu ABAJUR YANMIYOR

Açıklama

İlk Kayıt Bilgisi

Tarihi 26.04.2005

Saati 09:49

Bildiren DEMO

Teknik Bilgi

Planlandı

Çözüldü

Çözümleyen

Açıklama

Arıza Sebebi

Onaylayan

Kaydet ve Yeni Kaydet ve Yazdır Satır Sil Kaydet Yazgeç

Her Şey Yolunda!

Elektra'nın teknik servis ve arıza takibini kullanarak odalarda çalışmayan veya bozulan eşyalar varsa şikayet takip listesiyle gerekli bilgilere ulaşabilir, müşterilerinizin memnuniyetini en üst düzeye taşıyabilirsiniz.

Alakart Restoranların Kontrolünü Sağlamak çok kolay!

Alakart Restoran Rezervasyonu ile istenilen masaya tıklanarak oda seçebilirsiniz. Eğer seçtiğiniz odanın başka rezervasyonu varsa Elektra'nın bu sistemi sizi uyarır. Yemek ile ilgili notlar alabilir; diyet veya evlilik yıldönümü gibi noktalarda detayları gözden kaçırmazsınız.

Restoran Rezervasyon

Tanımlar Raporlar

Nisan 2005

Pzt Sal Çar Per Cum Cmt Paz

| | | | | | | |
|----|----|----|----|----|----|----|
| | | | | 1 | 2 | 3 |
| 4 | 5 | 6 | 7 | 8 | 9 | 10 |
| 11 | 12 | 13 | 14 | 15 | 16 | 17 |
| 18 | 19 | 20 | 21 | 22 | 23 | 24 |
| 25 | 26 | 27 | 28 | 29 | 30 | |

Bugün: 26.04.2005

RESTAURANTS

ITALYAN

BALIK

OSMANLI

ASYA

HINT

JAPON

OSMANLI

Rack Liste

| | | | | | | | | | |
|------|-----------------------|------|-------------------|---------------------|-------------------|------------------|------|------|------|
| 01 4 | 02 4 | 03 4 | 04 4 | 05 4 | 06 4 | 07 4 | 08 4 | 09 4 | 10 4 |
| | | | 2102 RICHTS KARIN | | 1224 PETER VERBNA | 2407 MAERZ EDITH | | | |
| 11 3 | 12 3 | 13 3 | 14 3 | 15 2 | 16 2 | 17 2 | 18 2 | 19 2 | 20 2 |
| | 1114 GREINER GABRIELA | | | 1127 HALMER ELFRIED | 2122 NASER HELMUT | | | | |

Kayıt

26.04.2005 11:05:20

DEMO

Tarih 26.04.2005 Masa No 13

Restoran OSMANLI

Oda No 1105 : HELLMANN RAMO

Kişi Sayısı 2 Çocuk Sayısı 0

Geliş Saati 08:00

Rez Yapıran 1105 HELLMANN RAMO

Notlar

Kaydet Yazgeç



Elektra Call Center ()

Tanımlar Login Gönderdiğim Çağrılar Analiz Raporları Rehber

CENK CIGIR / GENEL MUDURLUK

Çağrı Merkezi E2000

Ek Departman Seç Ek Kişi Seç

Tümünü Seç

CENK CIGIR

SEHNAZ ATAYOLU

SELMA BOZKURT

YAHYA G. ERDOGAN

OMER KOCABIYIKOGLU

OKTAY ASLAN

ÖZCAN KORKMAZ

MURAT NALÇACIOGLU

BEKİR BAS

ALI DURUR

ANIL USTUNDAG

EROL GURER

NAGİHAN TANSİK

CEMİLE ASLAN

UMIT ERDOGAN

Çağrı

Tarihi: 10.06.2005

Saat: 12:50

Sıra No: 222

Sayı: 1

Türü: İSTEK

Önceliği: NORMAL

Durum: BITTI

Konu: ARASTIRMA

Detay: Mutfak sıcak yemek taşıma arabalarının sorunun çözülmesi

Bildiren

Departman: GENEL MUDURLUK

Yetkili: SEHNAZ ATAYOLU

Tarihi: 04.07.2005 17:50

Sorumlu Olan

Departman: GENEL MUDURLUK

Yetkili: CENK CIGIR

Okudum I: 05.07.2005 10:08

Planladım I: 05.07.2005 11:08

Bitirdim I: 05.07.2005 12:08

Detaylar

Yer: GENEL MEKAN

Bölüm: IC ALAN

Oda No:

Misafir:

İş Tipi: TALEP

İstenen Bitiş: 04.07.2005 17:50

Yapılan İş Detayları

Kullanılan Malzeme:

Onaylayan:

Arıza Sebebi:

Kaydet ve Yeni Kaydet ve Yazdır Satır Sil Kaydet Yazgeç

Elektra Hayatı Kolaylaştırır

Tesis içerisindeki tüm iş, görev, sorun, mesaj, karar ve duyuruların kaydedilip takibinin yapıldığı çağrı kayıt ve operasyonel kontrol ve yönetim sistemi bulunmaktadır.

Bu sayede sorunlar, arıza ve şikayetler, periyodik yapılması gereken işler veya yönetim tarafından belirlenen görevler sisteme kaydedilir. Sisteme kaydedilen bu görevler ilgili kişi ve departmanlara elektronik olarak iletilir. İstenilen durumlarda ise bu çağrılar ek olarak SMS yoluyla cep telefonu ve e-mail adresinize yönlendirilir.

Her departman veya kişi sadece kendisine gönderilen çağrıları görür, üzerlerinde işlem yapabilir, çağrıların son durumunu denetleyebilir.

Bu sistem sayesinde iletişim ve operasyon yönetimi dışında aksayan işler, sık sık tekrarlanan sorunlar, arıza ve şikayetlerin kaynaklara göre dağılımı, personel ve departmanların verimlilik ve başarı analizleri yapılabilir. İstenirse bu verilerin dökümü tablolar ve grafikler halinde yapılabilir.

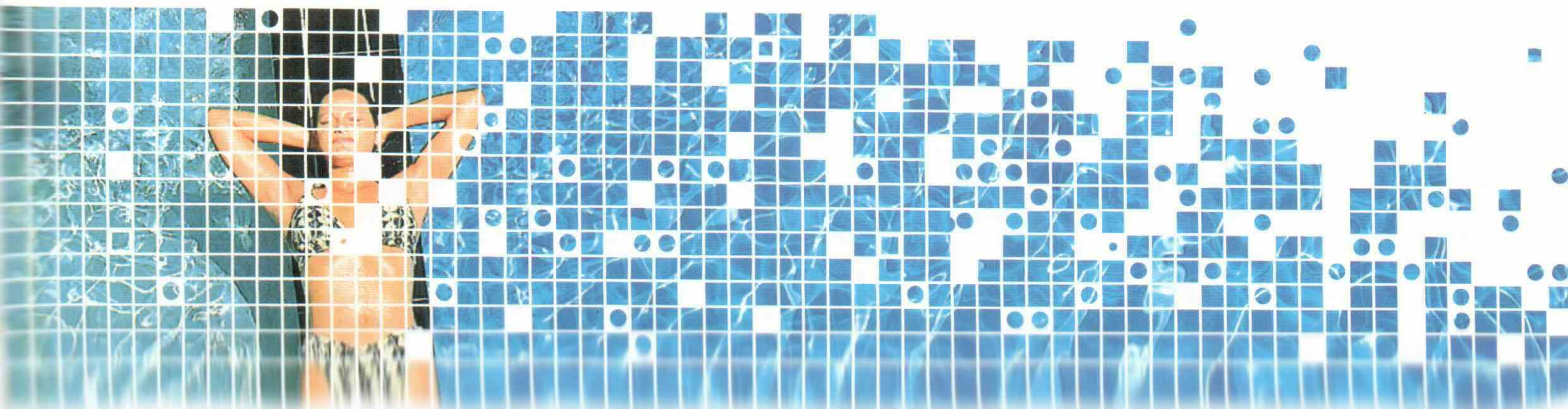

(ELEKTRA Dokunmatik POS)

Sistem F4 Masa Listesi F5 Yeni Masa Masa İşlemleri Raporlar Kapat

RESTORAN 327
SATIS
28

Masa 28 Kişi 1 F12 12.07.2005
Garson MURAT SATIS 13:21

GENEL 0

803 cips 2 Ekle

| H | Ürün Adı | Adet | Birim Fiyat |
|---|---------------------|------|-------------|
| 0 | DOLUCA ÖZEL KÖPÜREI | 1 | 30,60 YTL |
| 0 | BARDAKŞARAP | 1 | 4,00 YTL |
| 0 | SODA | 1 | 1,50 YTL |
| 0 | MEYVE SUYU | 1 | 3,35 YTL |
| 0 | CIPS | 2 | 2,75 YTL |
| 0 | HAMBURGER | 1 | 3,00 YTL |

Ek İstekler

Artır Azalt Sil İkrâm İade Aktar

İndirim 0 0,00 YTL
Servis 0 0,00 YTL
Toplam 47,95 YTL

Sipariş Adisyon Fatura Ödeme Al

03:RESTORAN 04:BAR 05:LOBBY BAR 06:HAVUZ

Masa Menü Garson

01:0 02:(1) 03:0 04:0 05:0 06:0 07:0 08:0
09:0 10:0 11:0 12:(1) 13:0 14:0 15:0 16:0
17:0 18:0 19:0 20:(1) 21:0 22:0 23:0 24:0
25:0 26:0 27:0 28:(1) 29:0 30:(1) 31:0 32:0
33:0 34:0 35:0 36:0 37:0 38:0 39:0 40:0
41:0 42:0 43:0 44:0 45:0 46:0 47:0 48:0
49:0 50:0

Ödeme Oda Listesi

Toplam 47,95 YTL

47.950.000

35,52 USD

| | | | |
|----------|-----------|--------|-----------|
| Nakit | 0,00 YTL | Bakiye | 0,00 USD |
| K. Kartı | 47,95 YTL | Bakiye | 35,52 USD |
| Bilet | 0,00 YTL | Bakiye | 0,00 USD |
| Kredi | 0,00 YTL | Bakiye | 0,00 USD |

Hesap

1 2 3
4 5 6
7 8 9
C 0 AC

EURO USD GBP
SEK JPY CAD DKK

K. Kartı Bankası
Döviz Tutar/Tipi
Bilet Türü
Adisyon No
K. Order No

Ödeme Al

POS Sistemi

Elektra POS sistemi hem el bilgisayarları hem de dokunmatik terminallerle kullanılabilen bir restoran otomasyon sistemidir. Şu anda Türkiye'nin en büyük otelleri ve en seçkin restoranlarında kullanılmaktadır.

Elektra POS Sistemi,

- Tüm üretim noktalarına anında sipariş gönderebilir.
- Garson, kasiyer ve cari hesap takibi yapabilir.
- Akıllı kartlar ve manyetik kartlar kullanarak parayı ortadan kaldıran bir sistem yaratabilir.
- Sık gelen müşterilerinize üye ve VIP kart vererek özel indirimlerden faydalanmalarını sağlayabilir.
- Tek tuşla fatura keser.
- Adisyonlarda hesapları ayrı ayrı görerek satıcı, personel ve kasa takibini rahatlıkla yapmanızı sağlar.
- Masaları yer düzenine ve durumuna göre (dolu, boş, kapalı, rezerve) görüntüler.
- Değişik para birimleriyle hesap alabilir.
- 5 ayrı dilde adisyon yazar.
- Eğitim gerektirmez kullanımı kolay ve hızlıdır.



İşlemler

***** ELEKTRA POS SİSTEM *****

TARİH :18.07.2005
P. TARİH :12.07.2005
SAAT :14:33:52

Genel X Raporu

SATIS ANALIZI

| TAHSİLAT TOPLAMLARI | ORAN% |
|---------------------|-------|
| NAKİT : 7,90 | 8 |
| K KARTI : 47,95 | 48 |
| TİCKET : 0,00 | 0 |
| SODEXO : 0,00 | 0 |
| MULTINET : 0,00 | 0 |
| BİSTRİ : 0,00 | 0 |
| KREDİ : 43,90 | 44 |
| ALINAN : 99,75 | 100% |
| TOPLAM : 148,45 | |
| KALAN : 48,70 | |

CARI ÖDEMELER

CARI TOPLAM 0,00

NAKİT KASA TOPLAM

SATIS NAKİT : 7,90
CARI NAKİT : 0,00
TOPLAM NAKİT : 7,90

Z Raporu Yazdır Kapat

Stok Maliyet Yönetim Sistemi'nde Çözüm Sunar

Yiyecek, içecek ve maliyet analizinde tam bir usta!

Elektra Stok Yönetim Sistemi yiyecek ve içecek stoklarının takibi ve maliyet analizi için geliştirilmiştir.

- Çok ambarlı stok takibi,
- Reçetelere göre satışların stoklardan düşmesini sağlayan üretim sistemi,
- Aylık maliyet analizinin kolaylıkla yapılmasını sağlayan stok sayım sistemi,
- Tüm maliyetlerin misafir, personel, departman ve stok grubu bazında takibi, çok hızlı ve kolay şekilde gerçekleştirilir.

Stok Fisi

F1: Birim Fiyat Hesapla F2: Satırlardaki KDV Oranlarını Sıfırla F3: Çıkış Fisi Fiyatlarını Kontrol Et F4: KDV Ayır

Stok Fişleri Listesi

Tarih Filtresi 100 13.07.2005

İşlem Türü ALIS Giriş Deposu ANA DEPO Evrak No

Tarih ALIS Çıkış Deposu Satıcı MIGROS

| Kodu | TRANSFER | Birim | Adet | Fiyat | Kdv | IND | |
|------|------------|-------|------|-------|-----|-----|-----------|
| 1323 | IADE | Adet | 2 | ,22 | 1 | 0 | 0,44 YTL |
| 1302 | ZAYII | KG | 1 | ,135 | 18 | 0 | 0,14 YTL |
| 1805 | BACARDI | cl | 70 | ,3467 | 0 | 0 | 24,27 YTL |
| 1519 | SUCUK BÜFE | KG | 1 | 3,85 | 18 | 0 | 3,85 YTL |

İşlemi Yapan DEMO Fis Sıra No 100 Satır Toplamı 28,69 YTL

ÖzelKod1 Satır Ind Toplamı 0,00 YTL Net Toplam 28,69 YTL

ÖzelKod2 İndirim (%) 0 0,00 YTL KDV 0,72 YTL

ÖzelKod3 Ek Masraf (%) 0 0,00 YTL Genel Toplam 29,41 YTL

Kaydet ve Yeri Kaydet ve Yazdır Satır Sil Hesapla Kaydet Yazgeç

Elektra Stok Yönetim Sistemi

F1: Personel Ekle F2: Stok Ekle F3: Stok Fiyat F4: Stok Kayıt F5: Stok Fiyat F6: Stok Kayıt F7: Stok Kayıt F8: Stok Kayıt F9: Stok Kayıt F10: Stok Kayıt F11: Stok Kayıt F12: Stok Kayıt



Ürün Kartları

Ürünleri Interbase'e aktar

Log

Ürün | Tarife |

Grup/Sıra 8 | 12 | Kodu 812 | Birim Adet | Türü 1 Yiyecek

Adi MANTARLI TAVUK SOTE | KDV 18 | Döviz YTL

Grup Adı YIYECEKLER | Fiyat 5 | Siparis Yazicisi 1

Ind.Grubu 1 | Hedef Cost 0 | H.Fiyat | % Cost 9,6

Sunum Yeri | Notlar

ISO Ürün Reçete ve Hazırlanış Formu Yazdır | Ürün Fotoğrafları

| Stok Kodu | Stok Adı | Birim | Oran | Son Alış Fiyatı | Fire % |
|-----------|-------------|-------|-------|-----------------|----------|
| 1441 | TAZE SOĞAN | KG | 0,1 | 0,3 | 0,03 YTL |
| 1420 | DOMATES | KG | 0,1 | 0,08 | 0,01 YTL |
| 1410 | MANTAR | KG | 0,1 | 1,1 | 0,11 YTL |
| 1100 | PİLİÇ BÜTÜN | KG | 0,1 | 1,73 | 0,17 YTL |
| 1903 | ÇİÇEK YAĞI | KG | 0,05 | 1,277778 | 0,06 YTL |
| 1408 | BİBER ÇARLI | KG | 0,05 | 0,4 | 0,02 YTL |
| 1302 | TUZ | KG | 0,001 | 0,14 | 0,00 YTL |

Reçete Seç | Toplam Maliyet 41

Kaydet ve Yeni | Kaydet ve Yazdır | Satır Sil | Kaydet

Üretim

İlk Değer 01.08.2005 | Son Değer 15.08.2005

Depo | Ürün | Stok

Otomatik Üretim Başarıyla Tamamlandı...

Satılan Ürünlerin Departmanlara Göre Giriş-Çıkış Toplamları

| TARİH | Depo | DEPADİ | KODU | Adı | Adet |
|------------|------|--------|------|---------------------|------|
| 10.08.2005 | 04 | BAR | 506 | BACARDI COLA | |
| 10.08.2005 | 04 | BAR | 512 | VOTKA MEYVE SUYU İM | |

Elektra 2000 FB

Otomatik Üretim Başarıyla Tamamlandı...

Tüketilen Hammaddenin Departmanlara Göre

| TARİH | Depo | DEPADİ | KODU | Adı | Tüketilen | MALİYET |
|------------|------|--------|------|--------------------|-----------|----------|
| 10.08.2005 | 04 | BAR | 1601 | COLA | 26,4 | 0,1025 |
| 10.08.2005 | 04 | BAR | 1704 | VOTKA 70 LİK YERLİ | 624 | 0,142957 |
| 10.08.2005 | 04 | BAR | 1706 | LİKÖR 50 LİK YERLİ | 528 | 0,207 |
| 10.08.2005 | 04 | BAR | 1805 | BACARDI | 432 | 0,35 |

Bastır | Çapıt

Ürünler satıldığında reçetelerine göre stoktan düşülür. Böylece satışların ve iç kullanımın hem maliyet hem de satış fiyatlarına göre detaylı bir analizi yapılabilir.

Reçete sistemi sayesinde hedef maliyet oranına ulaşmak ve anlık costu devamlı görebilmek mümkündür.

Elektra Stok Yönetim Sistemi Elektra POS Sistemi ve Elektra Muhasebe Sistemi ile entegre olarak veya tek başına kullanılabilir.

Sayım Tablosu

Yeriden Değerlendirme | Stokları Saydır | Anadepo Kalanlarını Sayma Yaz | Fark Raporları | Maliyet Raporları | Dönem Sonu Envanter Raporları

Log | İşlem Detay

Sayım Listesi

Ekle | Yenile | Sil | Seç | Çıkar | Kayıt Yaz | İşlemler | Liste Yaz | Filtrele | Kapat

| Depo | Depo Adı | Stok | Stok Adı | Ortalama Fiyat | Devir | Giren | Çıkan | Kalan | Sayım | Fark | Devir Tutar | Giren Tutar | Çıkan Tutar | Jan Tutar |
|------|----------|------|------------|----------------|-------|-------|-------|-------|-------|----------|-------------|-------------|-------------|-----------|
| 01 | ANA DEPO | 1302 | TUZ 3 KG | ,14 | 1 | 1 | 1 | 1 | 1 | 0,00 YTL | 0,14 YTL | 0,00 YTL | 0,14 | |
| 01 | ANA DEPO | 1323 | EKMEK | ,22 | 2 | 2 | 2 | 2 | 2 | 0,00 YTL | 0,44 YTL | 0,00 YTL | 0,44 | |
| 01 | ANA DEPO | 1519 | SUCUK BÜFE | 3,85 | 1 | 1 | 1 | 1 | 1 | 0,00 YTL | 3,85 YTL | 0,00 YTL | 3,85 | |
| 01 | ANA DEPO | 1805 | BACARDI | ,35 | 70 | 70 | 70 | 70 | 70 | 0,00 YTL | 24,27 YTL | 0,00 YTL | 24,27 | |

HEPSİ | 1 01: ANA DEPO

Bul Depo | Toplam : 4 Kayıt | Stok Adı | Stok Bul

Talep Fisi

Satın Alma Fişleri

Talep Tarihi 10.08.2005 | Satıcı Seçimi (F12 tuşu ile satıcı listesini açarak seçiniz)

Teslim Tarihi | Departman | Durum YENİ | Not

Teklif Fiyat Ortası

Stok Kodu | Stok Adı | Birim | Adet | Birim | Son Alış Fiyatı | Son Satıcı | Son Alış Tarihi | Sip. Birim | İç. B. Fiyatı

Confirm

Aşağı Seviyenin Altında olan Tüm Stoklar Optimal Seviyeye Tamamlanacak Şekilde Satınalma Tabii Olacaktır. Lütfen Onaylayınız

Yes | No | Cancel

Kaydet ve Yeni | Kaydet ve Yazdır | Satır Sil | Kaydet | Yazdır

Rezervasyon Sistemi

S 10.08.2005 11:38 S

Grup CİLT BAKIM ÜRÜNLERİ

| | | |
|--------------------------------|-------------------------------------|-----------------------------------|
| CLEANSING MILK 50 USD | AROMATIC TONIC LOTION 30 EURO | RUBBING CREAM 35 EURO |
| NOURISHING 68 EURO | MOUSTRISING CREAM 58 EURO | TONIFYING MASK 52 EURO |
| ACTICOMPLEX AMPUL 62 EURO | Hydracomfort Night Cream 65 EURO | Hydraplus Eye 68 EURO |
| Oily Skin 67 EURO | Acid Cream Ph 4.8 68 EURO | Marine Mud Mask 47 EURO |
| Sebo Complex 62 EURO | Oxygen COMPLEX AMPUL 62 EURO | Delicate Cleanser 40 EURO |
| Revital Tonic 40 EURO | Revital Cream 68 EURO | Revital Serum 48 EURO |
| Eye Make Up REMOVER 40 EURO | Revital Mask 20 EURO | Emulsion AA 58 EURO |
| AHA Cream 75 EURO | Regenerating FLUID 65 EURO | Sun Block Cream 45 EURO |
| Perfect Serum 66 EURO | Sensitive Skin MASK GEL 48 EURO | AA Hydrating EMULSION 48 EURO |
| AA Hydrating SERUM 63 EURO | AA Sensitive Skin Box 70 EURO | AA Seboactive Skin Box 70 EURO |

Tarih: 10.08.2005 Saat: 08:00

Yer: 01TURK-BATH ENo:

Satan: ELMIRA

Yapan: EYÜP

İşlem: YOSUN BANYO

Süre: 0 45,00 YTL

Oda/Dolap:

Adı Soyadı:

Tel:

Rez İşlem:

Ödeme Bilgisi Paket Detay

Ödeme

Toplam: 45 YTL

Ödenen: 30 10.08.2005 (Ödeme Tarihi)

Kalan: 15 Prim: 0

Açıklama ve Notlar:

Kaydet ve Yazdır Kaydet Yazgeç

SPA, Sağlık, Güzellik

Elektra'nın sağlık, güzellik ve spor merkezi (Wellness) otomasyon sistemi sayesinde bu merkezlerdeki kişilerin rezervasyonu ile salon ve ekipmanların satışı gerçekleştirilir.

Yapılan satışlar ile ilgili tarih, saat, salon, satan ve yapan kişiye göre bir tablonun üzerine işlenir. Böylelikle salon, kişi ve ekipmanlar birbiri ile çakışmadan en verimli şekilde değerlendirilerek planlama yapılır.

Cari

Liste Kayıt Hesap Üyelik Gelis Ödeme Planı Ev ve İş Adresi

Adı Soyadı: BURCU DOĞAN

Tel () - GSM

Cinsiyeti:

Üye No: 451

Kart No Oku: 48346457

Cari Grubu: ALICI

Üyelik Tipi: B

Üyelik Kişi Tipi: ASIL

Başlangıç Tarihi: 01.01.2005

Bitiş Tarihi: 31.12.2005

Statüsü: AKTIF

Üye Kontrat No: 67

Satış Temsilcisi: ELMIRA

Doğum Tarihi: 20.05.1977

Eşi Adı:

Evlilik Yılı:

1. Çocuk:

2. Çocuk:

3. Çocuk:

4. Çocuk:

5. Çocuk:

Kan Grubu: 0 Rh+

Sağ Rengi:

Boy: 176

Kilo: 54

Geçirdiği Rahatsızlıklar:

Acil Durumda Haber Verilecek Kimse ve Tel No:

Fotoğraf Çek

Clipboard Yükle

Hobiler:

Notlar:

Üye Kartı Bas Üye Formu Bas Gelis - Gidis Görüşmeler Cari Bilgileri Kaydet Yazgeç

Wellness Otomasyon Sistemi (Talya : 242-227 9100)

Sistem: F3 Günülik Liste Göster F2 Listeden Yeni Kayıt Raporlar

Sepet Kullan

RezChart

05 Temmuz 2006 Çarşamba

İşlem: 3 Tutar: 115,00 YTL

Rez Tablosuna Dön

Sepeti Boşalt

GRUBU SEÇİNİZ

MASAJ ÇEŞİTLERİ

CİLT BAKIMI

KUAFÖR

SPA

PAKETLER

CİLT BAKIM ÜRÜNÜ

AROMA YAĞLARI

MASAJ ÜRÜNLERİ

VÜCUT BAKIM ÜRÜ

SÜT BANYOSU

| | | |
|--|------------------------------------|--|
| KESE 20 FİRO | KÖPÜK MASAJI 20 FİRO | KESE KÖPÜK MASAJI 30' 35 FİRO |
| KLASİK MASAJ 30' 25 FİRO | KLASİK MASAJ 60' 50 FİRO | AYAK REFLEKS MASAJI TAI 30' 30 FİRO |
| AYAK REFLEKS MASAJI ÇİN 30' 25 FİRO | KAFA MASAJI TAI 30' 25 FİRO | KAFA MASAJI ÇİN 30' 25 FİRO |
| KAFA MASAJI DRENEJ 30' 25 FİRO | ANTİSELÜLİT EL 30 FİRO | ANTİSELÜLİT BAL 30 FİRO |
| ANTİSELÜLİT VAKUM 30 FİRO | AROMA TERAPİ 50' 40 FİRO | ANTI-STRES 50' 37 FİRO |
| SIRT MASAJI 20' 20 FİRO | MEDİKAL SIRT MASAJI 30 FİRO | LENFDRENAJ 30' 35 FİRO |
| SHI-ATSU 60' 53 FİRO | TAI MASAJI 60' 60 FİRO | TAŞ MASAJI 60' 55 FİRO |
| REIKU 30' 30 FİRO | BALI MASAJI 50' 60 FİRO | CIMBARAN MASAJI 55' 100 FİRO |
| ÇİKOLATA MASAJI 50' 65 FİRO | SULTAN MASAJI 45' 50 FİRO | YÜZ MASKEŞİ KİL 20' 20 FİRO |
| YÜZ MASKEŞİ TOKOLON 20' 25 FİRO | YÜZ MASKEŞİ VİTAMİN 20' 25 FİRO | |

Özler

Oda No İşlem

Yapan Ödenen

Satan Kalan

Adı Soyadı Rez Alan

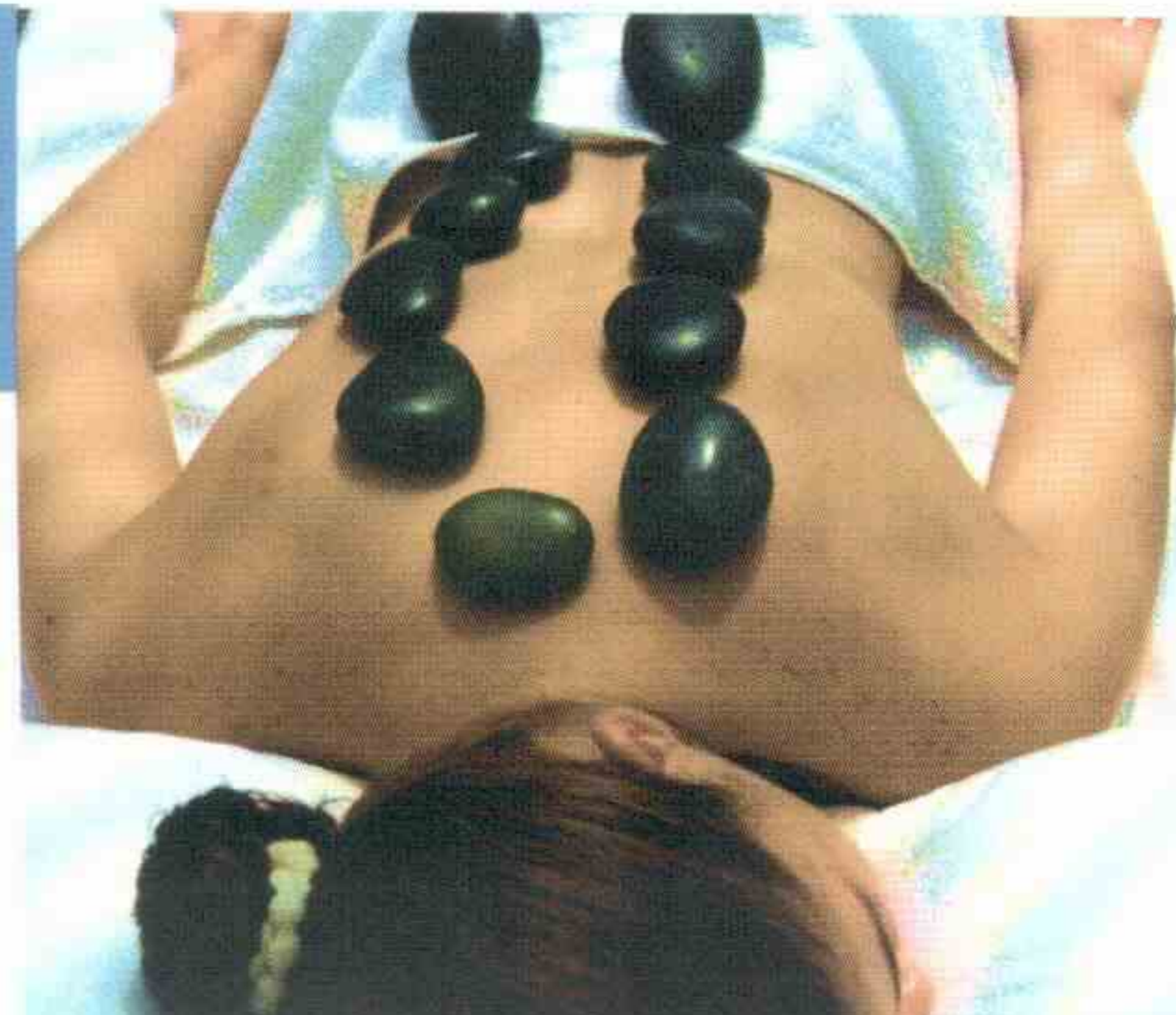

Referanslar

REFERANSLAR:

Talya Bilişim

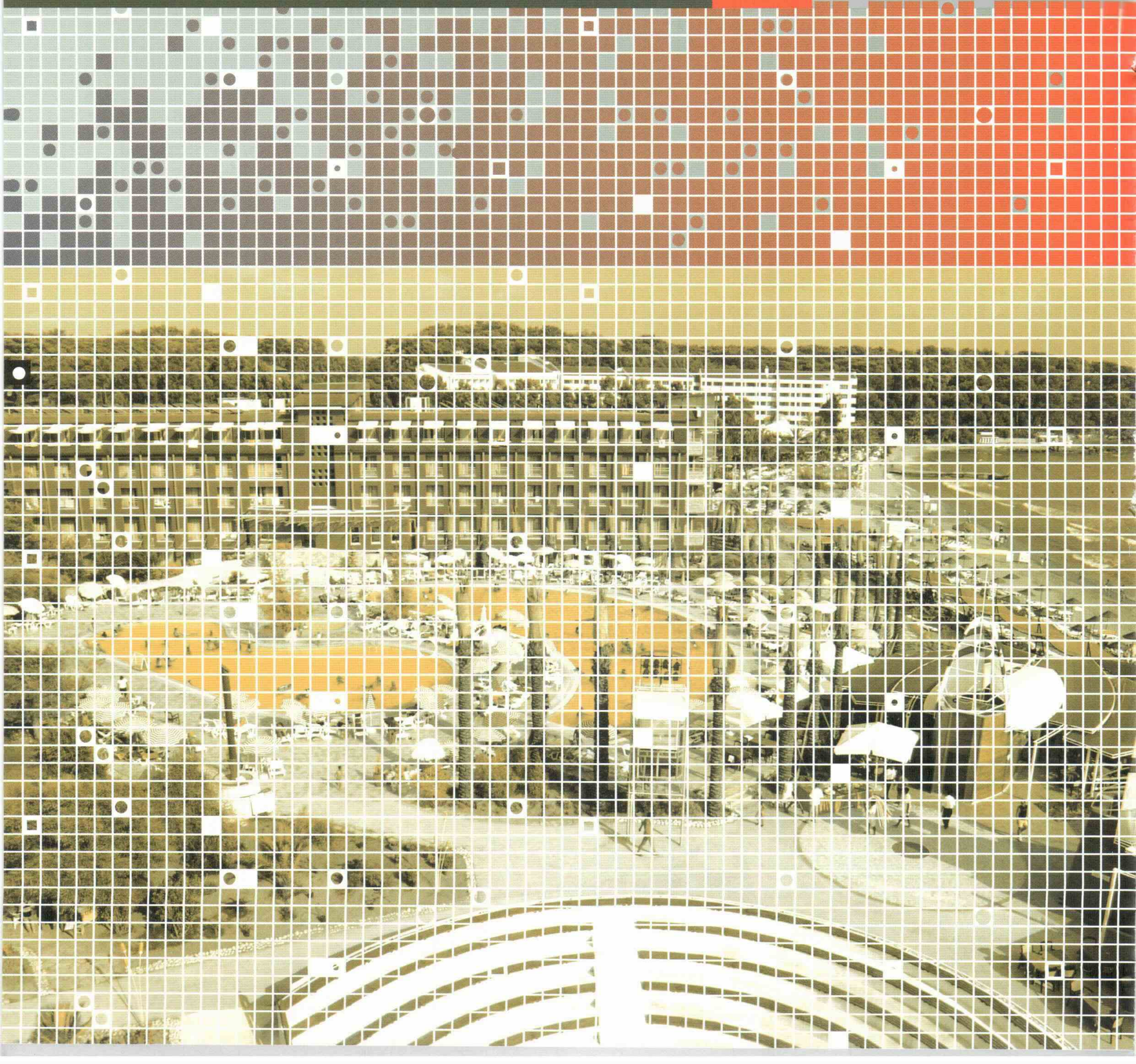

ADANA> Polisevi, Selibra Otel, Seyhan Otel, Sezer Otel • **AMASYA**> Melis Otel • **ANKARA**> Ab-ı Hayat Otel, Alfin Otel, Anittepe Otel, Ayaş İçmece ve Kaplıcaları, Best Apart Otel, Best Otel, Devran Otel, Edessa Otel, Gazi Park Otel, Gür-Kent Otel, Hakim Evi, Haymana Termal Otel, Kızılcahamam Hakimevi, Maden İş Sendika Mis., Mithat Otel, Örnek Otel, Şifa Hayat Suyu Tedaş Misafirhanesi, Yeni Otel • **ANTALYA**> Acar Otel, Ak Otel, Alem Regency Otel, Alp Paşa Otel, Argos Otel, Asia Otel, Aydınbey Famous Otel, Aydınbey Gold Dreams, Aydınbey Resort, Aytur Otel, Bali Otel, Batu Otel, Baymurat Otel, Berke Ranch Otel, Blue Garden Otel, Cangar Otel, Ceneviz Otel, Corintihia Otel, Çevik Palas Otel, Damla Otel, Doğan Otel, Eftaila Otel, Erdem Otel, Ford Otel, Green Tigris Otel, Held Otel, Joy Kiriş World, Joy Aldin Otel, Joy Grand Kemer, Joy Club Marmaris, Joy Ma Biche, Joy Park Kimeros, Joy Long Beach, Joy Arma Resort, Joy Victoria, Joy Munamar, Start Otel, Kıvrak Otel, Larissa Blue Otel, Luna Otel, Mahoz Apart Otel, Marin Otel, Mostar Otel, Nazar Otel, Orange County Otel, Özbekhan Otel, Polen Otel, Polisevi, Rasya Otel, Riva Bella, Riva Costa, Riva Club N, Riva Delta, Riva Diva,

Seaport Otel, Sözbir Otel, Sun Zeynep Otel, Sunway Apart Otel, Sunway Otel, Star Light Otel, Tarım İş Send. Sos.Tes, Turist Otel, Uygulama Oteli • **Alanya**> Ada Apart Otel, Akropol Otel, Alangün Otel, Alanya Beach Otel, Alanya Prens App., Albayrak Otel, Ali Baba Best Otel, Alin Otel, Anahtar Apart, Anitas Otel, Angora Otel, Arabella Otel, Artemis Prens App. Otel, Aspera Otel, Asrın Beach Otel, Atlıbay Otel, Aura Beach Otel, Aylin Otel, Aytur Otel, Azak Beach Otel, Balık Otel, Barış Otel, Baronessa Apart Otel, Begonya App. Otel, Belkon Club Otel, Best Beach Otel, Best House Otel, Best House Apart Otel, Beykonak Otel, Bilkay Otel, Bluefish Otel, Blue Night Otel, Blue Star Otel, Bulut Otel, Bulvar Otel, Caesar Otel, Celes Otel, Celine Otel, Club Alanka, Club Big Blue Ap. Otel, Club Boss Otel, Club Dizelya, Club Fiesta Otel, Club Flower, Club Güneş, Club Hotel Titan, Club Seraphan Otel, Club Sidar Otel, Club Svs Otel, Club Sun Garden, Club Viva Paradiso Otel, Comfort Otel, Delfino Otel, Demirağ Otel, Dim Otel, Doğanay Otel, Elegant Otel, Erkaptan Otel, First Klas Otel, Flower Garden Otel, Gold Otel, Gold Safran Otel, Grand Hera Otel, Grand Sunlife Otel, Grand Uysal Otel, Greenhill Otel, Green

Fuğla Otel, Green Park Apart, Güneş Beach, Güneş House, Güral Otel, Hacıbey App. Otel, Hamburg Otel, Hill Side Otel, Holiday R. Beach, Hotel Excellent, Lara Plaza Otel, Josef Apart Otel, Justiniano Club, Justiniano Beach, Iris Apart, Isabella Apart Otel, Kahya Otel, Katya Resort, Kaya Otel, Kemal Bay Otel, Klas Otel, Kleopatra Alin Otel, Kleopatra Augea Taç, Kleopatra Cleo Taç, Kleopatra Dreams Beach, Kleopatra Elite Otel, Kleopatra Euro Otel, Kleopatra Fatih Otel, Kleopatra Golden Sun, Kleopatra Kanderol, Kleopatra Life Otel, Kleopatra Miray Otel, Kleopatra Naula Taç, Kleopatra Otel, Kleopatra Riviera Otel, Kleopatra Şavk Otel, Kleopatra Sud Prens App. Otel, Kleopatra Sultan Sipahi, Krizantem Otel, Kolibri Otel, Kolonos Suit Otel, Konaktepe Otel, Ladin Otel, Maren Beach Otel, Maritim Otel, May Garden Apart, Mermaid Otel, Mimoza Hamam, Muz Otel, Natur Otel, Neray Otel, Novella Apart Otel, Odeon Otel, Orient Garden Apart, Ottimo Otel, Öğretmenevi, Palmiye Beach Otel, Papaya Apart, Paradiso Otel, Parador Otel, Parador APP. Otel, Park Conti, Pegasos Beach Otel, Pegasos Club, Pegasos Palace Otel, Pegasos Resort Otel, Pegasos Royal Otel, Pegasos Tropical Otel, Pegasos

World, Pehlivan Otel, Polaris Otel, Portobello Otel, Püren Otel, Princess App. Otel, Rosella App. Otel, Rubi Otel, Safran App. Otel, Samarkant Otel, Sarıtaş Otel, Sarpedon Tatil Köyü, Seawiew Otel, Sefabey Otel, Serapsu Otel, Seazrs In Beach Otel, Sugar Beach Otel, Sultan' s Hamam, Sunmerry Otel, Sun Time Otel, Şevki Bey Otel, Şifalar Apart, Şükürbey Otel, Taşkonak Otel, Time Otel, Titan Garden Otel, Tropicas Suit Otel, Tuna Apart Otel, Turist Otel, Turkish Dreams Suit Otel, Turtaş Otel, Tuvanna Otel, Twins Apart Otel, Ümit Altay A O T M L, Varuna Otel, Varuna Belek, Vegastar Otel, Via Terra Sunrise Otel, Villa Sun Flower Otel, Wasa Otel, Water Planet Otel, White City Otel, Wien Otel, Yeni Acun Apart Otel, Yetkin Otel, Yıldırımoğlu Otel • **Belek**> Fiorita Otel, Golden Belek Otel • **Kaleiçi**> Tekeli Konakları, Tuvana Otel • **Kaş**> Aqua Park Otel, Aldi Otel, Asfiya Otel, Ekici Otel, Habesos Otel, Harpy Otel, Hera Otel, Kafkas Otel, Likya City, Limira Otel, Medusa Otel, Meldi Otel, Mina Otel, Samira Otel • **Kemer**> Ador Catamaran Otel, Adres Otel, Ambassador Plaza Otel, Ambassador Villa Otel, Ambiente Otel, Amsterdam Otel, Arıkan Inn Otel, Bellevue Otel, Club Belköy, Club



REFERANSLAR:

Hotel Villa Diana, Dejavu Otel, Derya Deniz Otel, Fame Beach Otel, Fame Nona Otel, Fame Otel, Fame Residence, Fame Resort, Ferien Haus Otel, Feronia Hills, Forest Park Otel, Golden Sun Otel, Grand Haber Otel, Grand Viking Otel, Havana Otel, Hotel La Mer, Hotel Sunbel, Imeros Otel, Kami Otel, Konar Otel, Konuk Otel, Larissa Inn Otel, Lukullus Otel, Matiate Adres Otel, Melisa Otel, Melisa Apart, Melisa, Myra Otel, Montenegro Otel, Moral Otel, Nar Otel, New Bonn Otel, Otem Otel, Palm Beach Otel, Peymen Otel, Residence Kervan Otel, Seker Otel, Solim Otel, Sümela Garden Otel, Star Light Otel, Sydney 2000, Qmax Otel, Tuncer Otel, Viking Otel, Viking House Otel, Villa Mahal Otel, Villa Santana Otel, Xiza Beach Resort • **Manavgat**> Club Bella Sun Otel, Manavgat Belediyesi Boğaz Otel, Manavgat Öğretmenevi, Orfeus Otel, Orfeus Park Otel, Silence Beach Otel, Silver Otel, Washington Resort • **Side**> Daisy Otel, Elit Köseoğlu Apart, Garden Otel, Hera Otel, Magic Paris Otel, Platana Apart Otel, Safran Apart, Semoris Otel, Side Resort Otel • **ARTVİN**> Papila Otel • **AYDIN**> Dolfin Otel, Hotel Holiday, Nysa Sefik Cerçioğlu Turizm Tesisleri • **Altinkum**> Tuntaş Apart, Tuntaş

Otel • **Kuşadası**> Afken Otel, Bedri Otel, Club La Route Egeria Beach, Club La Route Family Suites, Club La Route Zinos Otel, Flora Otel, Mirage Otel, Ömer Tatil Köyü, Palmera Apart, Prestij Otel, Tuntaş Apart • **BALIKESİR**> Adramis Thermal Otel, Asya Otel, Asya Pamukçu Termal, Bakaroğlu Otel, Basri Otel, Hotel Yılmaz, Karhal Otel, Kervansaray Otel, Meriç Otel, Yılmaz Otel • **Ayvalık**> Palmera Resort Otel, Sahil Otel • **Bandırma**> Odaman Otel • **Edremit**> Beyza Otel, Entur Termal Otel, Kırtay Otel, La Route Akçay Resort, Mare & Monte, Turpa Otel • **BİLECİK**> Grand Çalı Otel • **BOLU**> Doruk Kaya Otel, Esentepe Otel • **BURSA**> Akdoğan Otel, Artıç Otel, Blok Otel, Boyugüzel Otel, Büyük Otel, Çağlayan Otel, Çakır Otel, Efehan Otel, Kırıcı Otel, Medine Tuğra Termal, Özkan Otel, Atlas Termal Otel • **İnegöl**> Aşıyan Otel, Çiçek Palas Otel, Güven Otel, Özden Otel, Topuz Otel • **Uludağ**> Afken Club, Büyük Otel, Kar Otel, Karkay Otel • **ÇANAKKALE**> Anafartalar Otel, Assos Kadirga Otel, Assos Terrace Otel, Çanak Otel, Çanakkale Öğretmenevi, Köşdere Otel, Zeydali Otel, Iliada Otel • **Assos**> La Route Kapheros Resort, Troy Otel • **ÇORUM**> Anitta Otel, Büyük Otel,

Dalgıçlar Otel, Pithana Otel • **DENİZLİ**> Akkan Otel, Altın Pansiyon Otel, Aygören Otel, Çimenoğlu Otel, Demesus Otel, Emre Pansiyon, Orient Otel, Palaz Otel, Pamuksu Otel, Pişkin Otel, Polisevi, Umut Spa Otel • **Pamukkale**> Hierapolis Otel, Koçak Otel, Konya Otel, Napa Otel, Traverten Otel • **DIYARBAKIR**> Class Otel • **DÜZCE-Akçakoca**> Öğretmenevi • **EDİRNE**> Saros Otel • **ELAZIĞ**> Turpol Otel • **ERZURUM**> Club Palandöken Dedeman Hotel, Efes Otel • **ESKİŞEHİR**> Arslan Otel, Gürgenci Otel, Öğretmenevi, Soyiç Otel, TŞOF Sivrihisar • **GİRESUN**> Kittur Otel, New Jasmin Otel • **HATAY**> Savon Otel • **İSTANBUL**> Akçınar Otel, Alzer Otel, Ambassador Otel, Antique Otel, Arcadia Otel, Arena Otel, Armada Otel, Aspen Otel, Beylik Otel, Bilinç Otel, Büyük Levent Otel, Cordial House, Çağrı Otel, Daphne Otel, Davos 2, Erden Otel, Erdim Otel, Fahri 1 Otel, Fahri 2 Otel, Fehmi Bey Otel, Grand Dilara, Grand Seigneur Otel, Hotel Mina, İkbal Otel, İnanlar Otel, Nanda Otel, Nena Otel, Pelikan Otel, Peradoor, Sapphire Otel, Sokulupaşa Otel, St. Sophia Otel, Uyan Otel, Vatansaray Otel, Zentrum Otel, Zilan Otel • **Şile**> Doğa Club • **Tuzla**> Tuzla Kaplıcaları • **İZMİR**> Aqua Fantasy Resort Otel, Best

Western, Imperial Otel • **Çeşme**> Akay Garden Otel, Club Pomelan, Ertan Otel, Pırıl Otel, Rainbow Otel, Rıdvan Otel, Sisus Otel, Solmaz De Luxe Otel • **Gümüldür**> Club Yalı, Merkez Bankası Sos. Tes. • **Seferihisar**> Club Aşa Otel, Club Atlantis Otel • **İZMİT**> Yazıcılar Otel • **KARABÜK-Safranbolu**> Cincime Otel, Cincihan Otel, Çelik Palas, Hatice Hanım Konakları, Paşa Konağı Otel, Zalifre Otel, Zonguldak Karaelmas Üni. Safranbolu Mes.Yük.Okulu • **KARAMAN**> Bayrakçı Otel • **KASTAMONU**> Ilgaz Mountain Resort Bk Ilgaz Dağ Otel, Kastamonu Eğitim ve Tur. Merkezi, Turaş Otel • **KAYSERİ**> Başkal Otel, Çırağan Otel, Kayseri Anadolu Otelcilik ve Tur. Mes. Lisesi • **KIRIKKALE**> Dem Otel, TŞOF Kırıkkale • **KIRKLARELİ**> Yılmaz Park Otel • **KIRŞEHİR**> TŞOF Kırşehir • **KONYA**> Anı Otel, Balıkçılar Otel, Bera Otel, Bera Mevlana Otel, Dündar Otel, Konya Polisevi, Önder Otel, Selçuk Otel, Sema Otel, Şems Otel, TŞOF Kulu • **MARDİN**> Artuklu Otel • **MERSİN**> Asyaka Otel, Altınorfoz Otel, Gondol Otel, Pine Park Holiday Club • **MUĞLA**> Akasya Apart, Akdeniz Apart Otel, Coner Karacan Otel, Efem Apart Otel, Epik Otel, Hob Nob Otel, Karacan Beach, Oskar Otel,

Serensarı Otel, Seyir Otel, Tlos Otel
 • **Bodrum**> Aegean Dream Resort Otel, Akça Otel, Ali Baba Otel, Altinkaya Otel, Anka Otel, Artpedasa, Atami Otel, Baraza Otel, Benny Otel, Club Yalıhan, Colossus Apart Otel, Comfort Otel, Çavuş Otel, Çomça Manzara, Delfi Otel, Diamond Of Bodrum, Duygulu Otel, Eda Otel, Elvino Otel, Fiorita Otel, Fiorita Otel Gümbet, Grand Levent Otel, Karabey Apart Otel, Kasandra Otel, Kotran Otel, Magnific Otel, Maya Otel, Mels Otel, Merve Park Suite, Natur Otel, Olimpos Otel, Özükara Apart Otel, Petya Otel, Piramit Otel, Red Lion Otel, Rozetta Otel, Serpina Otel, Simba Otel, Sun Club Otel, Sun Shine, Thermemaris Otel, Tumay Otel, Turan Otel, Turmen Otel, Violin Otel, Yakamoz Motel, Yalıpark Otel •
 • **Dalyan**> Asur Otel, Binlik Otel, Club Alla Turca, Dalyan Resort, Metin Otel
 • **Fethiye**> Artemisia Otel, Atapark Otel, Aymera Otel, Aymes Otel, Bağcı Otel, Bahar Otel, Balkaya Otel, Beach Otel, Bezay Otel, Ceren Otel, Club Solaria Park Otel, Dawn Beach, Efe Otel, Han Otel, Hisar Holiday Hotel, Holiday Inn Otel, Kerim Otel, Kilim Otel, Lagoon Otel, Magico Bronzo Otel, Malhun Otel, Mavi Akdeniz Otel, Mavi Belce Otel, Meriment Otel, Milenyum Otel, Montabello Otel,

Montaverde Otel, Muğla Anadolu Otel. Ve Tur. Mes. Lisesi, Muğla Üniversitesi Mes. Yüksekokulu, Mutlu Otel, Ocakköy Tatil Köyü, Otel Yeniçeri, Oyster Otel, Pinara Resort Otel, Pink Palas Otel, Prenses Otel, Ramos Otel, Rebin Beach Otel, Remer Otel, Saray Otel, Seketur Otel, Telmessos Otel, Villa Daffodil, Yel Otel, Alize Otel, Panorama Otel •
 • **Marmaris**> Aksaz Askeri Sos. Tes., Alahan Otel, Alis Apart, Almena Otel, Amphi Apart, Antiq Place, Armar Otel, Balcı Otel, Barış Otel, Begonvill Apart, Begonvil Otel, Bergama Hotel, Bulucu Otel 1, Bulucu Otel 2, Caprice Otel, Cartier Otel, Cem Apart, Cettia Apart, Cettia Grand, Club 55, Club Bella Mare, Club Orient, Club Sema, Crown Apart, Cosmopolitan Hotel, Çelebi Otel 1, Çelebi Otel 2, Çınar Muğla Tesisleri, Delfina Otel, Dionysos Otel, Doğan Otel, Efendi Hotel, Ekinci Otel, Erden Otel, Erdenhan Apart Otel, Es Apart, F&S Viva Apart, Fidan Otel, Flamingo Otel, Golden Orange, Gökçen Otel Gölmar Otel, Grand Prestij Otel, Green Beach, Green Nature, Green Park, Greenmar Otel, Green World, Hale Hotel, Han Palas, Hani Otel, Hermes Otel, İmperyal Otel, Irmak Hotel, Kaan Apart, Karakaş Otel, Keskin Otel, Kıvılcım Otel, Konak

Çakıroğlu Otel, Long Beach Apart, Lunamar Apart Otel, Mar-Bas Otel, Mariçya Apart Otel, Maris Beach Otel, Markiz Otel, Martina Otel, Mehtap Otel, Melay Otel, Melay 2 Otel, Melodi Otel, Mert Otel, Mitos App. Otel, Moonlight Otel, Muldery Tree Otel, My Dream Otel, Myra Otel, Navy Otel, Nergis Otel, Nergis Select Otel, Nomad Otel, Ocaktan Otel, Orsmaris Otel, Orsmaris Otel, Özhan App. Otel, Palmera Otel, Paşa Apart, Paşa Beach Otel, Paşa Bey Otel, Paşahan Otel, Phskos Apart, Presadi Otel, Poseidon Otel, Pupayat Otel, Romance Hotel, Royal Plaza Otel, Sayar Apart, Serena Otel, Serenad Otel, Seven Otel, Sider Otel, Sidero Otel, Sun Blue Apart Otel, Sun Flowers, Sundream Apart, Sunny Apart, Sunrise Otel, Tropical Otel, Villa Sol, Yavuz Otel, Yüzbaşı Otel, Zeybek Otel • **NEVŞEHİR**> Hotel Viva, Rose Resort Otel, Turist Otel •
 • **ORDU**> Belde Otel, Yahşi Otel •
 • **RİZE**> Ayder Haşimoğlu Otel, Çavuşoğlu Otel • **SAKARYA**> Seçkin Otel • **SAMSUN**> Şahin Otel • **SIİRT-Cizre**> Önşar Otel, • **SİVAS**> Kangal Balıklı Kaplıca Otel, Köşk Otel •
 • **TOKAT**> Gündüz Otel, Reşadiye Termal Otel, Tokat Öğretmenevi, Yücel Otel • **TRABZON**> Aksular Otel, İnan Kardeşler Otel, Omesa

Otel, Martı Otel, Nazar Otel, Water Paradise Otel • **Vakfıkebir**> Yakup Otel, Yılmazlar Otel • **UŞAK**> Dülgeroğlu Otel, Ersun Otel, Grand Uzcan Otel, Şahlan II Otel • **VAN**> Tamara Otel • **YALOVA**> Anadolu Otelticilik ve Tur. Mes. Lisesi, Erdilli Termal Otel • **ZONGULDAK**> 100. Yıl Hizmet Köyü • **AZERBAJCAN-Bakü**> Metropol Otel • **KIBRIS**> European Otel, Girne Öğretmenevi, Topset Otel.

Yeni Oda Rezervasyonu

| Ad | Adres | Telefon | E-posta |
|-----|-------|---------|---------|
| ... | ... | ... | ... |

Rezervasyon Listesi

| Ad | Adres | Telefon | E-posta |
|-----|-------|---------|---------|
| ... | ... | ... | ... |

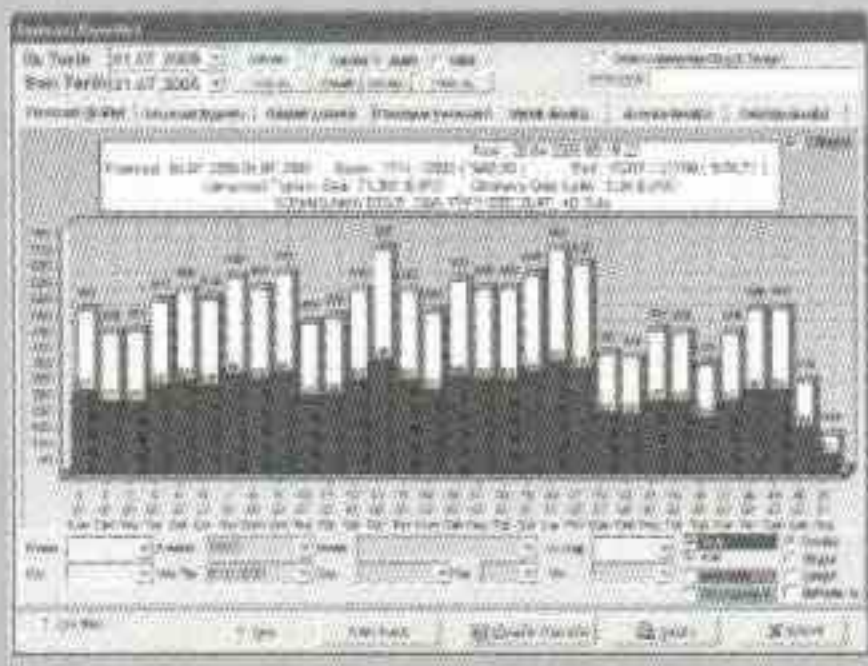

Oda Kartları

| Kart No | Ad | Adres | Telefon |
|---------|-----|-------|---------|
| ... | ... | ... | ... |

Günlük Yönetim Raporu (Gelir Analizi)

| Tarih | Oda Adı | Günlük Gelir Toplamı | Satılan Oda | Günlük Oda Geliri | Günlük Extra Gelir | Aylık Toplam Gelir | Yıllık Toplam Gelir |
|------------|-----------------|----------------------|-------------|-------------------|--------------------|--------------------|---------------------|
| 17/06/2004 | JOY KRİS WORLD | 80,065,085,143 | 386 | 78,906,338,275 | 1,158,746,868 | 1,437,959,453,606 | 4,438,032,044,872 |
| 17/06/2004 | JOY LONG BEACH | 43,706,206,141 | 404 | 44,686,806,141 | 1,019,400,000 | 558,424,403,758 | 564,671,688,962 |
| 17/06/2004 | PARKMEROS | 43,570,527,327 | 388 | 41,854,677,327 | 1,715,850,000 | 748,293,872,523 | 1,640,485,911,523 |
| 17/06/2004 | GRANDKEMER | 27,703,809,314 | 272 | 26,451,454,314 | 1,254,355,000 | 520,850,389,643 | 2,498,120,086,585 |
| 17/06/2004 | JOYMUNAR2004 | 22,363,271,959 | 145 | 21,340,891,959 | 1,022,380,000 | 357,857,962,627 | 922,989,996,544 |
| 17/06/2004 | ARMA | 20,456,071,670 | 175 | 19,546,854,962 | 1,092,216,714 | 314,520,035,067 | 560,252,996,758 |
| 17/06/2004 | JOY ALDIN HOTEL | 4,307,808,590 | 225 | 3,243,429,814 | 1,064,378,776 | 74,838,332,328 | 747,037,324,024 |
| 17/06/2004 | MA BÜGE | 37,991,74 | 249 | 35,477,33 | 2,514,41 | 726,796,91 | 3,307,856,39 |

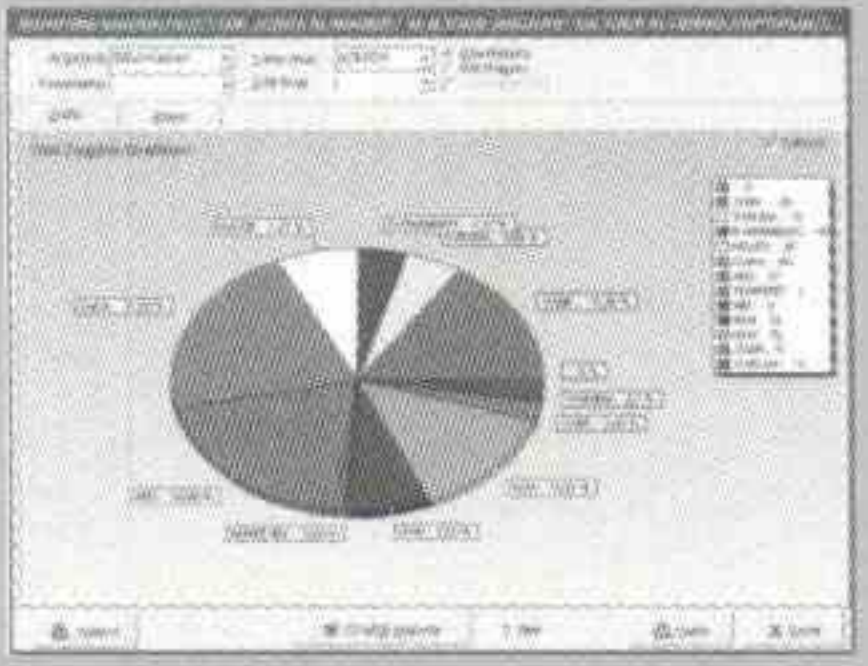

Açıkta Kart

| Ad | Adres | Telefon | E-posta |
|-----|-------|---------|---------|
| ... | ... | ... | ... |

YILLIK ODA SATIŞ ANALİZİ

| OTEL ADI | OCAK | ŞUBAT | MART | MEYAN | MAVİS | HAZİRAN | TEMİZ |
|----------------------|------|-------|------|-------|-------|---------|-------|
| ARMA | 4794 | 4396 | 4801 | 4615 | 0 | 0 | 0 |
| GRANDKEMER | 242 | 190 | 168 | 45 | 0 | 0 | 0 |
| JOY ALDIN HOTEL | 24 | 17 | 92 | 57 | 2 | 1 | 0 |
| JOY KRİS WORLD HOTEL | 0 | 0 | 172 | 34 | 1 | 0 | 0 |
| JOY LONG BEACH CLUB | 201 | 14 | 26 | 0 | 1 | 0 | 0 |
| MA BÜGE | 3689 | 5911 | 7602 | 4211 | 3232 | 2285 | 2221 |

Sayımlı Listesi

| Ad | Adres | Telefon | E-posta |
|-----|-------|---------|---------|
| ... | ... | ... | ... |

Açıkta Kart

| Ad | Adres | Telefon | E-posta |
|-----|-------|---------|---------|
| ... | ... | ... | ... |

Rezervasyon Listesi

| Ad | Adres | Telefon | E-posta |
|-----|-------|---------|---------|
| ... | ... | ... | ... |

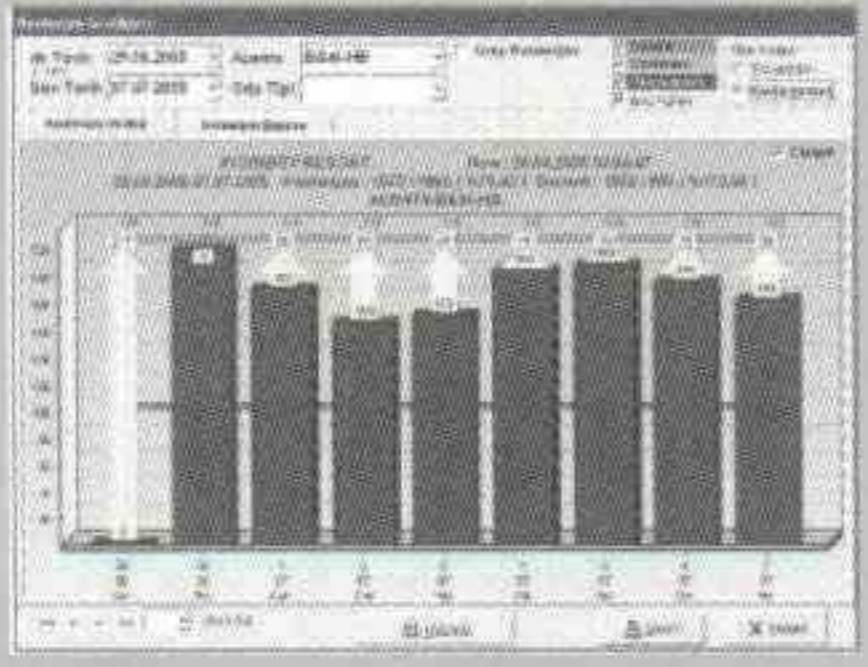

Folyo İhtiyacı

| Ad | Adres | Telefon | E-posta |
|-----|-------|---------|---------|
| ... | ... | ... | ... |

Rezervasyon Listesi

| Ad | Adres | Telefon | E-posta |
|-----|-------|---------|---------|
| ... | ... | ... | ... |

Folyo İhtiyacı

| Ad | Adres | Telefon | E-posta |
|-----|-------|---------|---------|
| ... | ... | ... | ... |

Satın Alma Fiyatı

| Ad | Adres | Telefon | E-posta |
|-----|-------|---------|---------|
| ... | ... | ... | ... |

Konaklama Kartı

| Ad | Adres | Telefon | E-posta |
|-----|-------|---------|---------|
| ... | ... | ... | ... |

Folyo İhtiyacı

| Ad | Adres | Telefon | E-posta |
|-----|-------|---------|---------|
| ... | ... | ... | ... |

24 SAATLİK Tesis Genel Oda Durumu

| Ad | Adres | Telefon | E-posta |
|-----|-------|---------|---------|
| ... | ... | ... | ... |

AGENCY QUEST LIST

| Ad | Adres | Telefon | E-posta |
|-----|-------|---------|---------|
| ... | ... | ... | ... |

Oda Kartları

| Kart No | Ad | Adres | Telefon |
|---------|-----|-------|---------|
| ... | ... | ... | ... |

Sayımlı Kart Listesi

| Ad | Adres | Telefon | E-posta |
|-----|-------|---------|---------|
| ... | ... | ... | ... |

Rezervasyon Listesi

| Ad | Adres | Telefon | E-posta |
|-----|-------|---------|---------|
| ... | ... | ... | ... |

Rezervasyon Listesi

| Ad | Adres | Telefon | E-posta |
|-----|-------|---------|---------|
| ... | ... | ... | ... |

New Rack

| Ad | Adres | Telefon | E-posta |
|------|-------|---------|---------|
| 1181 | 1182 | 1183 | 1184 |
| 1185 | 1186 | 1187 | 1188 |
| 1189 | 1190 | 1191 | 1192 |
| 1193 | 1194 | 1195 | 1196 |
| 1197 | 1198 | 1199 | 1200 |
| 1201 | 1202 | 1203 | 1204 |
| 1205 | 1206 | 1207 | 1208 |
| 1209 | 1210 | 1211 | 1212 |
| 1213 | 1214 | 1215 | 1216 |
| 1217 | 1218 | 1219 | 1220 |
| 1221 | 1222 | 1223 | 1224 |
| 1225 | 1226 | 1227 | 1228 |
| 1229 | 1230 | 1231 | 1232 |
| 1233 | 1234 | 1235 | 1236 |
| 1237 | 1238 | 1239 | 1240 |
| 1241 | 1242 | 1243 | 1244 |
| 1245 | 1246 | 1247 | 1248 |
| 1249 | 1250 | 1251 | 1252 |
| 1253 | 1254 | 1255 | 1256 |
| 1257 | 1258 | 1259 | 1260 |
| 1261 | 1262 | 1263 | 1264 |
| 1265 | 1266 | 1267 | 1268 |
| 1269 | 1270 | 1271 | 1272 |
| 1273 | 1274 | 1275 | 1276 |
| 1277 | 1278 | 1279 | 1280 |
| 1281 | 1282 | 1283 | 1284 |
| 1285 | 1286 | 1287 | 1288 |
| 1289 | 1290 | 1291 | 1292 |
| 1293 | 1294 | 1295 | 1296 |
| 1297 | 1298 | 1299 | 1300 |

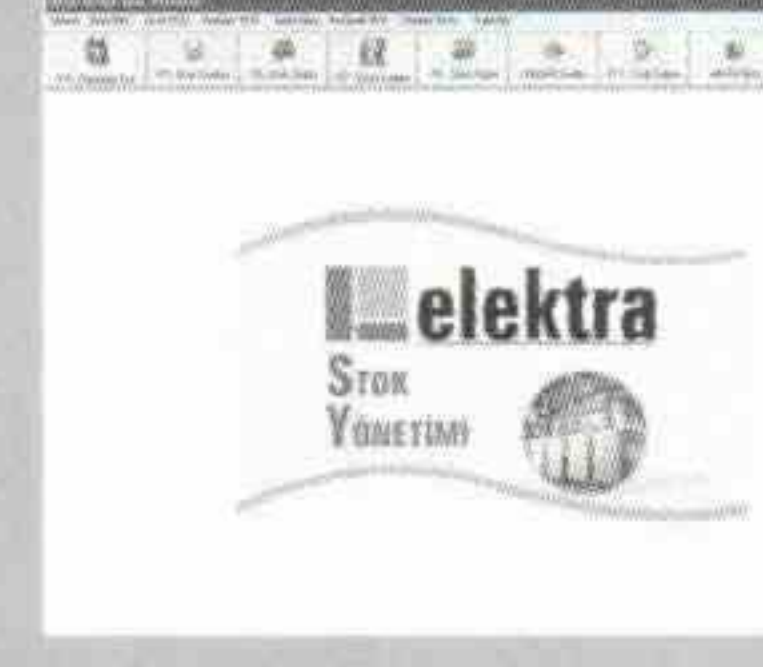

House Keeping Control Listesi

| Ad | Adres | Telefon | E-posta |
|-----|-------|---------|---------|
| ... | ... | ... | ... |

“Her ihtiyaca bir pencere”

elekttra

Talya Bilişim

www.talyabilisim.com

Merkez

Akdeniz Üniversitesi Batı
Akdeniz Teknokenti 1. Ar-Ge
Binası 2/5 ANTALYA

Tel : 0 242 227 91 00
Fax: 0 242 227 84 96

Ankara

Conrad Adenauer Cd.
38/2 Yıldız ANKARA

Tel : 0 312 440 00 65
Fax: 0 312 440 09 11

İstanbul

Ataşehir Bulvarı Atatürk Mah.
22/B Katı Daire 30 (63 Ada)
Ataşehir İSTANBUL

Tel : 0 216 455 20 81
Fax: 0 216 455 20 92

Adana

Süleyman Demirel Bulvarı
Uğur Mumcu Cd. 81148 Sk.
Zeliha Subaşı Apt. Daire:1
Seyhan ADANA

Tel : 0 322 233 85 93
Fax: 0 322 233 85 93

İzmir

6003 Sk. No:7/A
Karşıyaka İZMİR

Tel : 0 232 368 90 94
Fax: 0 232 368 90 84